



Επιχειρησιακό Πρόγραμμα Ανατολικής Μακεδονίας και Θράκης

2014 – 2020

Αρχικές Κατευθύνσεις Εξειδίκευσης

Κομοτηνή, 03 Απριλίου 2015

Παρουσίαση:

Παναγιώτης Κουδουμάκης

Προϊστάμενος Μονάδας Προγραμματισμού & Αξιολόγησης Ειδικής Υπηρεσίας Διαχείρισης



Παρουσίαση Δράσεων Άξονα Προτεραιότητας 2

*Βελτίωση της ελκυστικότητας της Περιφέρειας ως τόπου εγκατάστασης
επιχειρήσεων*



ΚΑΤΑΝΟΜΗ ΠΟΡΩΝ ΑΝΑ ΘΕΜΑΤΙΚΟ ΣΤΟΧΟ ΑΞΟΝΑ ΠΡΟΤΕΡΑΙΟΤΗΤΑΣ 2

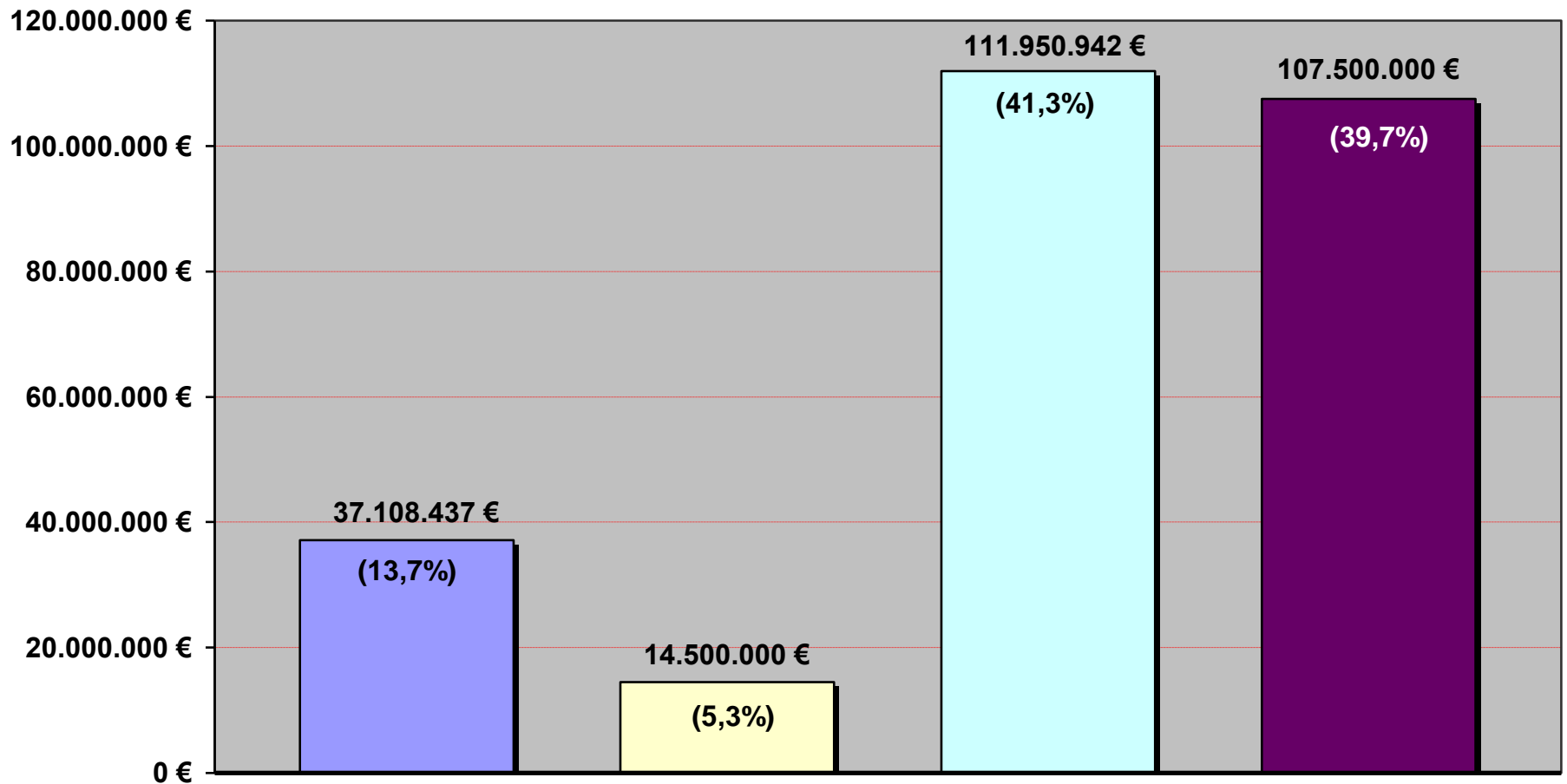

- Θ.Σ.4: Υποστήριξη της μετάβασης προς μια οικονομία χαμηλών εκπομπών διοξειδίου του άνθρακα σε όλους τους τομείς
- Θ.Σ.5: Προώθηση της προσαρμογής στις κλιματικές αλλαγές, της πρόληψης και της διαχείρισης κινδύνου
- Θ.Σ.6: Προστασία του περιβάλλοντος και προώθηση βιώσιμης χρήσης των πόρων
- Θ.Σ.7: Προαγωγή των βιώσιμων μεταφορών και εξάλειψη των σημείων συμφόρησης σε υποδομές βασικών δικτύων



**Επενδυτική
Προτεραιότητα
4α του ΕΤΠΑ**

Προαγωγή της παραγωγής και της διανομής ενέργειας που προέρχεται από ανανεώσιμες πηγές ενέργειας.

ΕΙΔΙΚΟΣ ΣΤΟΧΟΣ 7: Αύξηση χρήσης της γεωθερμίας για θερμικές εφαρμογές.

Ενδεικτικοί τύποι δράσεων:

- Ανάπτυξη βασικών υποδομών και εφαρμογών για την αξιοποίηση της γεωθερμίας σε αστικές, αγροτικές και βιομηχανικές περιοχές.

Κύριες Ομάδες Στόχου: Φορείς του δημοσίου, επιχειρήσεις στον πρωτογενή και δευτερογενή τομέα παραγωγής, κάτοικοι της ΠΑΜΘ.

Τύποι δικαιούχων: Αποκεντρωμένη Διοίκηση, ΟΤΑ Α' και Β' βαθμού, ΝΠΔΔ και ΝΠΙΔ

**Πόροι
18 εκατ. €**



**Επενδυτική
Προτεραιότητα
4γ του ΕΤΠΑ**

Στήριξης της ενεργειακής απόδοσης, της έξυπνης διαχείρισης της ενέργειας και της χρήσης ανανεώσιμων πηγών ενέργειας στις δημόσιες υποδομές, συμπεριλαμβανομένων των δημόσιων κτηρίων, και στον τομέα της στέγασης.

ΕΙΔΙΚΟΣ ΣΤΟΧΟΣ 8: Εξοικονόμηση ενέργειας σε δημόσιες υποδομές.

Ενδεικτικοί τύποι δράσεων:

- Παρεμβάσεις ενεργειακής αναβάθμισης δημοσίων κτιρίων σε όλους του τομείς (π.χ. Εκπαίδευση, Υγεία, Δημόσια Διοίκηση)
- Παρεμβάσεις ενεργειακής αναβάθμισης δημοσίων υποδομών στο πλαίσιο ολοκληρωμένων χωρικών επενδύσεων.

Κύριες Ομάδες Στόχου: Περιφερειακοί φορείς δημοσίου.

Τύποι δικαιούχων: Υπουργεία και Εποπτευόμενα από αυτά Φορείς, ΟΤΑ Α' και Β' βαθμού, ΝΠΔΔ και ΝΠΙΔ

Θα ενισχυθούν κατά προτεραιότητα πράξεις ενεργειακής αναβάθμισης σε δημόσια κτίρια όπου αναμένεται σημαντικό όφελος ενεργειακής εξοικονόμησης (π.χ. μεγάλους καταναλωτές όπως τα νοσοκομεία και κτίρια που έχουν μεγάλες θερμικές απώλειες) και σε δημόσιους χώρους εφόσον εντάσσονται σε σχέδιο ολοκληρωμένης χωρικής προσέγγισης.

Πόροι

19,11 εκατ. €



**Επενδυτική
Προτεραιότητα
5β του ΕΤΠΑ**

Προαγωγή επενδύσεων για την αντιμετώπιση ειδικών κινδύνων, εξασφαλίζοντας την ανθεκτικότητα σε καταστροφές και αναπτύσσοντας συστήματα διαχείρισης καταστροφών.

ΕΙΔΙΚΟΣ ΣΤΟΧΟΣ 9: Μείωση της επικινδυνότητας και των επιπτώσεων από φυσικούς κινδύνους και καταστροφές.

Ενδεικτικοί τύποι δράσεων:

- Έργα αντιπλημμυρικής προστασίας.
- Έργα αποκατάστασης / προστασίας από τη διάβρωση του εδάφους στην παράκτια ζώνη.
- Δράσεις πολιτικής προστασίας (εξοπλισμοί, συστήματα, κ.α. που δεν καλύπτονται από άλλα προγράμματα).
- Παρεμβάσεις σεισμικής θωράκισης κτιρίων και άλλων κατασκευών.

Κύριες Ομάδες Στόχου: Κάτοικοι ΠΑΜΘ.

Τύποι δικαιούχων: Υπουργείο Υποδομών, Μεταφορών και Δικτύων, Υπουργείο Δημόσιας Τάξης και Προστασίας του Πολίτη, Αποκεντρωμένη Διοίκηση, ΟΤΑ Α΄ και Β΄ βαθμού και οι επιχειρήσεις τους.

Θα ενισχυθούν κατά προτεραιότητα πράξεις αντιπλημμυρικής προστασίας και προστασίας περιοχών από διάβρωση. Επίσης θα ενισχυθούν παρεμβάσεις σεισμικής θωράκισης δημοσίων κτιρίων υψηλής σπουδαιότητας (π.χ. νοσοκομεία, σχολεία, χώροι συνάθροισης κοινού).

Πόροι

14,5 εκατ. €



Επενδυτική Προτεραιότητα 6α του ΕΤΠΑ	Επενδύσεις στον τομέα των αποβλήτων για την ικανοποίηση των απαιτήσεων του κεκτημένου της Ένωσης στον τομέα του περιβάλλοντος και για την αντιμετώπιση των αναγκών που έχουν προσδιορισθεί από τα κράτη μέλη για επενδύσεις που υπερβαίνουν τις εν λόγω απαιτήσεις.
ΕΙΔΙΚΟΣ ΣΤΟΧΟΣ 10: Υποστήριξη της ολοκληρωμένης και βιώσιμης διαχείρισης απορριμμάτων στην ΠΑΜΘ. Ενδεικτικοί τύποι δράσεων: <ul style="list-style-type: none">▪ Προμήθεια εξοπλισμού προεπεξεργασίας στερεών αποβλήτων και κομποστοποίησης.▪ Προμήθεια απορριμματοφόρων.▪ Προμήθεια κάδων ανακύκλωσης.▪ Προμήθεια εξοπλισμού λειτουργίας ΚΔΑΥ. Κύριες Ομάδες Στόχου: Κάτοικοι της ΠΑΜΘ. Τύποι δικαιούχων: ΟΤΑ Α' και Β' βαθμού, ΦΟΣΔΑ.	

Πόροι

9 εκατ. €



Επενδυτική Προτεραιότητα 6β του ΕΤΠΑ	Επενδύσεις στον τομέα των υδάτων για την ικανοποίηση των απαιτήσεων του κεκτημένου της Ένωσης στον τομέα του περιβάλλοντος και για την αντιμετώπιση των αναγκών που έχουν προσδιορισθεί από τα κράτη μέλη για επενδύσεις που υπερβαίνουν τις εν λόγω απαιτήσεις.
---	---

ΕΙΔΙΚΟΣ ΣΤΟΧΟΣ 11: Αποδοτική χρήση υδάτινων πόρων.

Ενδεικτικοί τύποι δράσεων:

- Επέκταση / Αναβάθμιση δικτύων ύδρευσης
- Επεξεργασία υγρών λυμάτων και δίκτυα αποχέτευσης
- Συστήματα παρακολούθησης της κατάστασης (ποιότητα, ποσότητα, πιέσεις, χρήση) των υδάτων (συμπεριλαμβανομένων των υδάτων κολύμβησης), και της λειτουργίας των ΕΕΛ
- Δράσεις για την προώθηση της εξοικονόμησης ύδατος και για την ανάκτηση κόστους.

Ειδικότερες δράσεις όπως εξειδικεύονται από τα Σχέδια Διαχείρισης ΑΜΘ

Θα ενισχυθούν πράξεις που προκύπτουν από τα μέτρα που περιλαμβάνονται στα Σχέδια Διαχείρισης των Λεκανών Απορροής Ποταμών των Υδατικών Διαμερισμάτων 11 & 12. Στο πλαίσιο του Ε.Π. κατά κανόνα δεν θα επιλέγονται βιολογικοί καθαρισμοί που εντάσσονται σε κατώτερη της Γ κατηγορίας. Εξαιρέση μπορεί να αποτελέσει η χρηματοδότηση τέτοιων παρεμβάσεων (π.χ. βιολογικοί καθαρισμοί Δ κατηγορίας) μόνον αν αυτές αποτελούν μέρος μιας χωρικής παρέμβασης με συγκεκριμένο αναμενόμενο αποτέλεσμα για την επίτευξη του οποίου τα έργα αυτά αποδεικνύεται ότι είναι απαραίτητα.

Πόροι

36,4 εκατ. €



**Επενδυτική
Προτεραιότητα
6γ του ΕΤΠΑ**

Διατήρηση, προστασία, προαγωγή και ανάπτυξη της φυσικής και πολιτιστικής κληρονομιάς.

ΕΙΔΙΚΟΣ ΣΤΟΧΟΣ 12: Ανάδειξη φυσικής και πολιτιστικής κληρονομιάς.

Ενδεικτικοί τύποι δράσεων:

- Έργα προστασίας, αποκατάστασης και ανάδειξης Μνημείων και Αρχαιολογικών χώρων (π.χ. Φίλιπποι, Άβδηρα, Θασος, Κομοτηνή, Σαμοθράκη, Ζώνη - Μεσημβρία), καθώς και στοιχείων της παραδοσιακής πολιτιστικής κληρονομιάς.
- Έργα ανάδειξης, προβολής, και βελτίωσης επισκεψιμότητας ιστορικών τόπων, εθνικών πάρκων (π.χ. Δέλτα Έβρου, Δέλτα Νέστου Βιστωνίδας - Ισμαρίδας), τοπίων ιδιαίτερου φυσικού κάλους, και άλλων αξιόλογων περιοχών.
- Έργα αποκατάστασης-ανάδειξης-επανάχρησης ιστορικών διατηρητέων μνημείων.
- Αναβάθμιση αστικών συνόλων, παραδοσιακών οικισμών και μεμονωμένων πολιτιστικών στοιχείων που εντάσσονται σε ολοκληρωμένη παρέμβαση πολιτισμού – τουρισμού (π.χ. μουσεία, πολιτιστικά κέντρα, πνευματικά κέντρα, θρησκευτικά μνημεία).
- Δράσεις Τουριστικής Προβολής ΠΑΜΘ.

Κύριες Ομάδες Στόχου: Επισκέπτες και κάτοικοι της ΠΑΜΘ.

Τύποι δικαιούχων: Υπουργείο Πολιτισμού, ΟΤΑ Α' και Β' βαθμού, Αναπτυξιακές εταιρίες, Φορείς Κοινωνικής Συλλογικότητας, ΝΠΔΔ και ΝΠΙΔ με συναφείς καταστατικούς σκοπούς.

Θα ενισχυθούν κατά προτεραιότητα έργα τα οποία εντάσσονται σε ολοκληρωμένη χωρική προσέγγιση (ΟΧΕ τουρισμού-πολιτισμού). Ειδικότερα σχεδιάζεται η δημιουργία διαδρομής που θα αποτελέσει επώνυμο τουριστικό προϊόν και που θα συνδέει τα αρχαιολογικά μνημεία και τα αξιοθέατα της Περιφέρειας σε ένα ενιαίο δίκτυο πολιτιστικού τουρισμού.

Πόροι

40,56 εκατ. €



Η υποστήριξη σε έργα πολιτισμού και τουρισμού περιορίζεται μόνο σε έργα μικρής κλίμακας. Μια επένδυση σε υποδομές στους τομείς αυτούς θα θεωρείται μικρής κλίμακας, αν το συνολικό κόστος του είναι μικρότερο ή ίσο των 5 εκατομμυρίων ευρώ. Το όριο αυτό αυξάνεται σε 10 εκατομμύρια ευρώ στην περίπτωση έργων υποδομής που θεωρούνται παγκόσμια πολιτιστική κληρονομιά κατά την έννοια του άρθρου 1 της Σύμβασης του 1972 που αφορά στην προστασία της παγκόσμιας πολιτιστικής και φυσικής κληρονομιάς από την UNESCO. Πέραν των ανωτέρω, η διατήρηση, η προστασία, η προώθηση και ανάπτυξη της φυσικής και πολιτιστικής κληρονομιάς μπορεί να λάβει τη μορφή μιας ολοκληρωμένης παρέμβασης, συμπεριλαμβάνοντας συμπληρωματικές μεταξύ τους δράσεις που συμβάλλουν στην επίτευξη του στόχου της εν λόγω επενδυτικής προτεραιότητας. Αυτή η ολοκληρωμένη παρέμβαση μπορεί να περιλαμβάνει πολλές μικρής κλίμακας υποδομές ή ακόμη και να συνιστά ένα μεγάλο έργο. Όταν το συνολικό κόστος όλων των μικρής κλίμακας έργων υποδομής αθροισμένων σε μια ενιαία ολοκληρωμένη παρέμβαση υπερβαίνει τα όρια που αναφέρονται παραπάνω, η παρέμβαση θα πρέπει να καταδεικνύει σαφώς τη θετική επίπτωση στην αναπτυξιακή δυναμική της περιφέρειας, καθώς και τον πρόσθετο αντίκτυπο στην οικονομική ανάπτυξη και στη δημιουργία θέσεων εργασίας.



**Επενδυτική
Προτεραιότητα
6δ του ΕΤΠΑ**

Προστασία και αποκατάσταση της βιοποικιλότητας και του εδάφους και προαγωγή των υπηρεσιών των οικοσυστημάτων μέσω και του δικτύου NATURA 2000 και των «πράσινων» υποδομών.

ΕΙΔΙΚΟΣ ΣΤΟΧΟΣ 13: Προστασία του οικολογικού αποθέματος.

Ενδεικτικοί τύποι δράσεων:

- Σύνταξη και εφαρμογή σχεδίων διαχείρισης σε περιοχές του δικτύου Natura 2000.
- Υποδομές / δράσεις / υλικό ερμηνείας περιβάλλοντος και διαχείρισης / προσέλκυσης επισκεπτών σε προστατευόμενες περιοχές.
- Υλοποίηση πράσινων υποδομών και οικολογικών διαδρόμων.
- Ενίσχυση της προσαρμοστικότητας παράκτιων και παραθαλάσσιων περιοχών. Ειδικές δράσεις αντιμετώπισης της κλιματικής αλλαγής σε παράκτιες περιοχές που κινδυνεύουν.
- Δράσεις εντοπισμού, παρακολούθησης και αναφοράς παράνομων δραστηριοτήτων εντός των οριοθετημένων προστατευόμενων περιοχών.

Κύριες Ομάδες Στόχου: Κάτοικοι ΠΑΜΘ, Επισκέπτες.

Τύποι δικαιούχων: Υπουργείο Περιβάλλοντος, Ενέργειας και Κλιματικής Αλλαγής, Αποκεντρωμένη Διοίκηση, ΟΤΑ Α' και Β' βαθμού, Φορείς Διαχείρισης Προστατευόμενων Περιοχών.

Πόροι

4 εκατ. €



**Επενδυτική
Προτεραιότητα
6ε του ΕΤΠΑ**

Ανάληψη δράσης για τη βελτίωση του αστικού περιβάλλοντος, για την ανάπλαση των πόλεων, αναζωογόνησης και απολύμανσης των υποβαθμισμένων περιβαλλοντικά εκτάσεων (συμπεριλαμβανομένων των προς ανασυγκρότηση περιοχών), τη μείωση της ατμοσφαιρικής ρύπανσης και την προώθηση μέτρων για τον περιορισμό του θορύβου.

ΕΙΔΙΚΟΣ ΣΤΟΧΟΣ 14: Βελτίωση της ελκυστικότητας των αστικών κέντρων.

Ενδεικτικοί τύποι δράσεων:

- Τοπικά και ειδικά χωρικά σχέδια.
- Σχέδια Βιώσιμης Αστικής Ανάπτυξης που περιλαμβάνουν παρεμβάσεις:

Θα εκπονηθούν κατά προτεραιότητα χωρικά σχέδια σε περιοχές που προτείνονται από το υπό-αναθεώρηση ΠΠΧΣΑΑ ή όπου εντοπίζονται έντονες συγκρούσεις γης. Επίσης, σε ένα έως δύο αστικά κέντρα της Π-ΑΜΘ θα υλοποιηθούν σχέδια Βιώσιμης Αστικής Ανάπτυξης (ΒΑΑ). Η επιλογή, έγκριση και χρηματοδότηση τους θα γίνει με κριτήρια που θα αφορούν στην καταλληλότητα της στρατηγικής, στη συμβολή στην επίτευξη των αποτελεσμάτων του Προγράμματος, και στη διαχειριστική ικανότητα, τεχνική ετοιμότητα και ικανότητα μόχλευσης πόρων του φορέα. Ειδική μέριμνα θα δοθεί στη μέγιστη δυνατή συνέργεια /συμπληρωματικότητα των παρεμβάσεων ΒΑΑ με την ΟΧΕ τουρισμού-πολιτισμού ώστε να επιτυγχάνεται η μεγαλύτερη δυνατή συγκέντρωση πόρων για την επίτευξη του κοινού στόχου, της αύξησης της επισκεψιμότητας της Π-ΑΜΘ.

Πόροι

22 εκατ. €



Επενδυτική προτεραιότητα 7α του ΕΤΠΑ

Στήριξη πολυτροπικού Ενιαίου Ευρωπαϊκού Χώρου Μεταφορών επενδύοντας στο δίκτυο του Διευρωπαϊκού Δικτύου Μεταφορών.

ΕΙΔΙΚΟΣ ΣΤΟΧΟΣ 15: Βελτίωση της σύνδεσης της ΠΑΜΘ με τα Διευρωπαϊκά Δίκτυα Μεταφορών.

Ενδεικτικοί τύποι δράσεων:

- Κατασκευή / αναβάθμιση κάθετων αξόνων Εγνατίας Οδού.
- Δημιουργία κόμβων διασυνδεδεμένων πολυτροπικών μεταφορών.

Κύριες Ομάδες Στόχου: Διερχόμενη επιβατική και μεταφορική κίνηση, επισκέπτες, κάτοικοι της ΠΑΜΘ.

Τύποι δικαιούχων: Εγνατία Οδός Α.Ε., ΟΣΕ.

Πόροι

36,50 εκατ. €



Επενδυτική προτεραιότητα 7β του ΕΤΠΑ

Ενίσχυση περιφερειακής κινητικότητας μέσω της σύνδεσης δευτερευόντων και τριτευόντων κόμβων με τις υποδομές ΔΕΔ-Μ.

ΕΙΔΙΚΟΣ ΣΤΟΧΟΣ 16: Βελτίωση της συνδεσιμότητας δυσπρόσιτων - νησιωτικών περιοχών για την αντιμετώπιση κοινωνικών - αναπτυξιακών προβλημάτων.

Ενδεικτικοί τύποι δράσεων:

- Διασυνδέσεις του οδικού δικτύου (συμπεριλαμβανομένων των κόμβων) με χώρους οικονομικού, πολιτιστικού και τουριστικού ενδιαφέροντος και με άλλες υποδομές μεταφορών (σιδηρόδρομος, αεροδρόμια, λιμάνια).
- Αναβάθμιση του υφιστάμενου περιφερειακού οδικού δικτύου
- Παρακάμψεις Αστικών Κέντρων.

- Βελτίωση των χαρακτηριστικών του οδικού δικτύου σε ορεινές & νησιωτικές περιοχές.
- Προμήθεια εξοπλισμού ενεργητικής ασφάλειας και μεταφορών.

Κύριες Ομάδες Στόχου: Κάτοικοι της ΠΑΜΘ.

Τύποι δικαιούχων: Υπουργείο Δημόσιας Τάξης και Προστασίας του Πολίτη, ΟΤΑ Α' και Β' βαθμού, Εγνατία Οδός Α.Ε.

Πόροι

56,00 εκατ. €



ΕΙΔΙΚΟΣ ΣΤΟΧΟΣ 16: Βελτίωση της συνδεσιμότητας δυσπρόσιτων - νησιωτικών περιοχών για την αντιμετώπιση κοινωνικών - αναπτυξιακών προβλημάτων.

Όπως ρητά ορίζεται στο κείμενο της εταιρικής σχέσης ΕΣΠΑ 2014-2020, η τοπική οδοποιία δεν είναι κατά κανόνα επιλέξιμη, εκτός εάν αποτελεί μέρος χωρικής παρέμβασης με συγκεκριμένο αναμενόμενο αποτέλεσμα για την επίτευξη του οποίου τα έργα αυτά αποδεικνύονται ότι είναι απαραίτητα.

Η εξαίρεση μπορεί να τύχει εφαρμογής μόνο όταν τα έργα τοπικής οδοποιίας αποτελούν αναπόσπαστο μέρος χωρικής παρέμβασης. Η χωρική παρέμβαση θα πρέπει να έχει συγκεκριμένο αναμενόμενο και μετρήσιμο αποτέλεσμα. μετρήσιμο και εκπεφρασμένο σε δείκτες που θα αναφέρονται στο πρόγραμμα.

Επιπλέον, ένα έργο τοπικής οδοποιίας να πληροί σωρευτικά και τα παρακάτω κριτήρια:

- να έχει βοηθητικό ρόλο σε σχέση με την κύρια παρέμβαση,
- να αποτελεί απαραίτητο εργαλείο για την επίτευξη του αναπτυξιακού στόχου και να είναι αναλογικό για το επιδιωκόμενο αποτέλεσμα,
- και να μην έχει ως αντικείμενο την αποκατάσταση ολόκληρου τοπικού δικτύου.

Οι χωρικές παρεμβάσεις θα πρέπει να αποτελούν αντικείμενο μελέτης, οι γεωγραφικές περιοχές να ορίζονται σύμφωνα με την εθνική νομοθεσία και να επιλέγονται βάση συγκεκριμένων κριτηρίων.

Επισημαίνεται ότι θα ενισχυθούν κατά προτεραιότητα πράξεις διασύνδεσης και βελτίωσης της προσβασιμότητας με χώρους οικονομικού, πολιτιστικού και τουριστικού ενδιαφέροντος, έργα βελτίωσης - αναβάθμισης του υφιστάμενου περιφερειακού οδικού δικτύου με στόχο τη βελτίωση της οδικής ασφάλειας και έργα παράκαμψης - αποσυμφόρησης οικισμών.

Η συντήρηση δεν είναι επιλέξιμη.



**ΕΠΕΝΔΥΤΙΚΗ
προτεραιότητα
7ε του ΕΤΠΑ**

Βελτίωση της ενεργειακής απόδοσης και της ασφάλειας του εφοδιασμού μέσω της ανάπτυξης έξυπνων συστημάτων διανομής, αποθήκευσης και μεταφοράς ενέργειας και μέσω της ενσωμάτωσης σε αυτά της διανεμόμενης ενέργειας από ανανεώσιμες πηγές.

ΕΙΔΙΚΟΣ ΣΤΟΧΟΣ 17: Αύξηση της διείσδυσης του φυσικού αερίου.

Ενδεικτικοί τύποι δράσεων:

- Ανάπτυξη δικτύων φυσικού αερίου χαμηλής πίεσης.
- Ανάπτυξη δικτύων φυσικού αερίου μέση πίεσης.

Κύριες Ομάδες Στόχου: Κάτοικοι αστικών κέντρων και επιχειρήσεις εγκατεστημένες σε βιομηχανικές περιοχές.

Τύποι δικαιούχων: Εταιρίες Παροχής Αερίου (ΕΠΑ)

ΕΙΔΙΚΟΣ ΣΤΟΧΟΣ 17: Αύξηση της διείσδυσης του φυσικού αερίου.

Θα ενισχυθούν κατά προτεραιότητα δίκτυα φυσικού αερίου μέσης και χαμηλής πίεσης στα αστικά κέντρα και στις βιομηχανικές περιοχές. Το Εθνικό Σχέδιο Δράσης Ενεργειακής Απόδοσης, σε συμφωνία με το άρθρο 3 και 24 της Οδηγίας 2012/27/ΕΕ, θα υποβληθεί στην ΕΕ μέχρι 31/12/2014. Οι στόχοι και οι προτάσεις του σχεδίου θα ληφθούν υπόψη κατά τον σχεδιασμό δράσεων προς χρηματοδότηση κατά την προγραμματική περίοδο 2014-2020 .

Πόροι

15,00 εκατ. €



- 1) **Ένα έως δύο** σχέδια Βιώσιμης Αστικής Ανάπτυξης (ΒΑΑ).
- 2) **Ένα έως δύο** σχέδια ολοκληρωμένης ανάπτυξης περιοχών που συγκροτούν δίκτυο πολιτιστικών – φυσικών πόρων με στόχο την τουριστική τους αξιοποίηση.
- 3) **Ένα** σχέδιο ένταξης των Ρομά και πληθυσμών που διαμένουν σε ιδιαίτερα υποβαθμισμένους οικισμούς.



- 1) ...η Π-ΑΜΘ προτίθεται να εφαρμόσει ένα έως δύο (αναλόγως της διαθεσιμότητας πόρων και όπως θα προκύψει κατά την οριστικοποίηση της τρέχουσας προγραμματικής περιόδου 2007 – 2013) σχέδια Βιώσιμης Αστικής Ανάπτυξης (ΒΑΑ).

Ταμείο	Στήριξη από το ΕΤΠΑ και το ΕΚΤ (ενδεικτική) (σε ευρώ)	Ενδεικτική Δημόσια Δαπάνη (σε ευρώ)
ΕΤΠΑ	15.800.000 €	19.750.000 €
ΕΚΤ	1.200.000 €	1.500.000 €
ΣΥΝΟΛΟ	17.000.000 €	21.250.000 €

Η ΒΑΑ θα χρηματοδοτηθεί μέσω του ΠΕΠ με συνδυασμό πόρων ΕΤΠΑ και ΕΚΤ και θα μπορούν να χρηματοδοτήσουν δράσεις από επενδυτικές προτεραιότητες των αξόνων προτεραιότητας 1, 2 και 4 του ΠΕΠ.

Ειδική μέριμνα θα δοθεί στη μέγιστη δυνατή συνέργεια /συμπληρωματικότητα των παρεμβάσεων ΒΑΑ με την ΟΧΕ τουρισμού-πολιτισμού ώστε να επιτυγχάνεται η μεγαλύτερη δυνατή συγκέντρωση πόρων.



ΟΛΟΚΛΗΡΩΜΕΝΕΣ ΧΩΡΙΚΕΣ ΕΠΕΝΔΥΣΕΙΣ (ΕΚΤΟΣ ΒΑΑ)



Άξονας προτεραιότητας	Ταμείο	Ενδεικτική δημοσιονομική κατανομή (στήριξη της Ένωσης) (σε ευρώ)
Άξονας Προτεραιότητας 1	ΕΤΠΑ	4.800.000
Άξονας Προτεραιότητας 2	ΕΤΠΑ	32.447.502
Άξονας Προτεραιότητας 3	ΕΤΠΑ	0
Άξονας Προτεραιότητας 4	ΕΚΤ	13.200.000
ΣΥΝΟΛΟ		50.447.502



Παρουσίαση Δράσεων Αξόνων Προτεραιότητας 3 & 4



Πλαίσιο Υλοποίησης ΠΕΠ ΑΜΘ 2014 - 2020



ΤΕΥΧΟΣ ΠΡΩΤΟ

Αρ. Φύλλου 265

23 Δεκεμβρίου 2014

ΝΟΜΟΣ ΥΠ' ΑΡΙΘ. 4314

A) Για τη διαχείριση, τον έλεγχο και την εφαρμογή αναπτυξιακών παρεμβάσεων για την προγραμματική περίοδο 2014-2020, Β) Ενσωμάτωση της Οδηγίας 2012/17 του Ευρωπαϊκού Κοινοβουλίου και του Συμβουλίου της 13ης Ιουνίου 2012 (ΕΕ L 156/16.6.2012) στο ελληνικό δίκαιο, τροποποίηση του ν. 3419/2005 (Α 297) και άλλες διατάξεις.

κό Σύμφωνο για το Πλαίσιο Ανάπτυξης (ΕΣΠΑ) της περιόδου 2014 - 2020 και χρηματοδοτούνται από τα Ευρωπαϊκά Διαρθρωτικά και Επενδυτικά Ταμεία (ΕΔΕΤ).

Άρθρο 3
Ορισμοί

2. Η Διαχειριστική Αρχή του ΕΠ εισηγείται στον Περιφερειάρχη ή Ειδικό Γραμματέα κατά περίπτωση, ο οποίος με τη σειρά του εισηγείται, προς έγκριση, στην Επιτροπή Παρακολούθησης του οικείου ΕΠ τη μεθοδολογία, τη διαδικασία και το περιεχόμενο της εξειδίκευσης του ΕΠ, καθώς και τον προγραμματισμό των προσκλήσεων και των εντάξεων, θέτοντας κατ' έτος στόχους. Ο στόχος μέχρι το τέλος του 2016 θα πρέπει να είναι τουλάχιστον 50% για τις εντάξεις, 40% για τις νομικές δεσμεύσεις και 20% για τις δαπάνες για το σύνολο των πόρων των ΕΠ που χρηματοδοτούνται από τα Ταμεία.



Άρθρο 28

Επιτάχυνση της εκτέλεσης υλοποίησης των συγχρηματοδοτούμενων πράξεων

1. Σε περίπτωση που μία ενταγμένη πράξη αποκλίνει από τους όρους της απόφασης ένταξης ή και του χρονικού προγραμματισμού της εκτέλεσής της, τίθεται σε καθεστώς επιτήρησης, με απόφαση της Διαχειριστικής Αρχής, η οποία καθορίζει διορθωτικά μέτρα και περίοδο συμμόρφωσης του δικαιούχου. Στην περίπτωση που ο δικαιούχος δεν υλοποιήσει τα απαιτούμενα διορθωτικά μέτρα εντός της περιόδου συμμόρφωσης, η απόφαση ένταξης της πράξης ανακαλείται. Ειδικότερα, εάν ο δικαιούχος υπερβεί τον προβλεπόμενο στην απόφαση ένταξης χρόνο ανάληψης της πρώτης κύριας νομικής δέσμευσης κατά 50%, η Διαχειριστική Αρχή απευθύνει στο δικαιούχο προειδοποιητική επιστολή. Με την παρέλευση

δικαιούχο προειδοποιητική επιστολή. Με την παρέλευση άπρακτης προθεσμίας τριών (3) μηνών η απόφαση ένταξης της πράξης ανακαλείται και η πράξη διαγράφεται από τη ΣΑ του ΠΔΕ. Ο Φορέας Χρηματοδότησης υποχρεούται να προτείνει την απένταξη του έργου αυτού από τη συγχρηματοδοτούμενη Συλλογική Απόφαση (ΣΑ) του ΠΔΕ και, εφόσον επιθυμεί την συνέχιση της χρηματοδότησης από το ΠΔΕ, δύναται να προτείνει την ένταξή του στο εθνικό σκέλος, σύμφωνα με την εκάστοτε ισχύουσα διαδικασία. Η ανάληψη της κύριας νομικής δέσμευσης δεν μπορεί να υπερβαίνει τους δέκα οκτώ (18) μήνες από την ημερομηνία της απόφασης ένταξης και σε κάθε περίπτωση όχι αργότερα από έξι (6) μήνες από την προθεσμία αυτή. Μετά το πέρας των ανωτέρω προθεσμιών εκδίδεται, εντός τριών (3) μηνών, απόφαση απένταξης της πράξης, με την επιφύλαξη δικαστικών ή διοικητικών αποφάσεων που αναστέλλουν την υλοποίηση της πράξης ή λόγω ανωτέρας βίας.

δικαιούχο προειδοποιητική επιστολή. Με την παρέλευση άπρακτης προθεσμίας τριών (3) μηνών η απόφαση ένταξης της πράξης ανακαλείται και η πράξη διαγράφεται από τη ΣΑ του ΠΔΕ. Ο Φορέας Χρηματοδότησης υποχρεούται να προτείνει την απένταξη του έργου αυτού από τη συγχρηματοδοτούμενη Συλλογική Απόφαση (ΣΑ) του ΠΔΕ και, εφόσον επιθυμεί την συνέχιση της χρηματοδότησης από το ΠΔΕ, δύναται να προτείνει την ένταξή του στο εθνικό σκέλος, σύμφωνα με την εκάστοτε ισχύουσα

διαδικασία. Η ανάληψη της κύριας νομικής δέσμευσης δεν μπορεί να υπερβαίνει τους δέκα οκτώ (18) μήνες από την ημερομηνία της απόφασης ένταξης και σε κάθε περίπτωση όχι αργότερα από έξι (6) μήνες από την προθεσμία αυτή. Μετά το πέρας των ανωτέρω προθεσμιών εκδίδεται, εντός τριών (3) μηνών, απόφαση απένταξης της πράξης, με την επιφύλαξη δικαστικών ή διοικητικών αποφάσεων που αναστέλλουν την υλοποίηση της πράξης ή λόγω ανωτέρας βίας.

διαδικασία. Η ανάληψη της κύριας νομικής δέσμευσης δεν μπορεί να υπερβαίνει τους δέκα οκτώ (18) μήνες από την ημερομηνία της απόφασης ένταξης και σε κάθε περίπτωση όχι αργότερα από έξι (6) μήνες από την προθεσμία αυτή. Μετά το πέρας των ανωτέρω προθεσμιών εκδίδεται, εντός τριών (3) μηνών, απόφαση απένταξης της πράξης, με την επιφύλαξη δικαστικών ή διοικητικών αποφάσεων που αναστέλλουν την υλοποίηση της πράξης ή λόγω ανωτέρας βίας.



Αυστηρό πλαίσιο επιδόσεων

- Επικέντρωση στις επιδόσεις και την επίτευξη των στόχων της στρατηγικής «Ε2020», στη βάση οροσήμων που συνδέονται με ποσοτικούς στόχους εκροών και αποτελεσμάτων για κάθε άξονα προτεραιότητας των Επιχειρησιακών Προγραμμάτων (ΕΠ).
- Το 6% του προϋπολογισμού των σχετικών κονδυλίων θα κρατηθεί ως αποθεματικό επίδοσης, για να κατανεμηθεί, κατά την ενδιάμεση εξέταση των επιδόσεων, στα ΚΜ των οποίων τα Προγράμματα και οι Άξονες προτεραιότητας θα έχουν επιτύχει τους ενδιάμεσους στόχους τους (ορόσημα).
- Αποτυχία της επίτευξης των οροσήμων μπορεί να οδηγήσει σε αναστολή πληρωμών, ενώ σοβαρή υστέρηση στην επίτευξη των στόχων ενός Προγράμματος ενδέχεται να οδηγήσει σε δημοσιοοικονομικές διορθώσεις στο τέλος της προγραμματικής περιόδου.



7.2.3 Πλαίσιο επίδοσης

Το Πλαίσιο Επίδοσης (Π.Ε.) αποτελεί ένα νέο εργαλείο, το οποίο σχετίζεται με την αποτίμηση της αποδοτικής εφαρμογής των Προγραμμάτων που συγχρηματοδοτούνται από τα Ευρωπαϊκά Διαρθρωτικά Επενδυτικά Ταμεία (ΕΔΕΤ),

Αποτελείται από δείκτες διαφορετικών τύπων που τίθενται στο επίπεδο Άξονα Προτεραιότητας Ε.Π. οι οποίοι ελέγχονται για την πρόοδο σχετικά με την επίτευξή τους σε συγκεκριμένες χρονικές στιγμές.

Ο έλεγχος για την επίτευξη των δεικτών γίνεται **δύο φορές** κατά τη διάρκεια της προγραμματικής περιόδου 2014-2020.

- το **2019**, μέσω των στοιχείων της Ετήσιας Έκθεσης στην οποία περιλαμβάνεται η υλοποίηση έως 31/12/2018 και εξετάζεται η επίτευξη των οροσήμων που αποτελούν τους ενδιάμεσους στόχους που τίθενται για το 2018
- το **2025**, μέσω των στοιχείων της Τελικής Έκθεσης Εφαρμογής στην οποία περιλαμβάνεται η υλοποίηση έως τις 31/12/2023 και εξετάζεται η επίτευξη των στόχων που τίθενται για το 2023.



Οι τύποι των δεικτών που χρησιμοποιούνται στο Π.Ε. είναι :

1. **Δείκτες εκροών (output indicators)**, ως υποσύνολο των ήδη επιλεγμένων για το Πρόγραμμα δεικτών εκροών, οι οποίοι θα πρέπει να **αποτυπώνουν ποσοστό άνω του 50% της χρηματοδοτικής κατανομής των πόρων στον Άξονα Προτεραιότητας/Προτεραιότητα** και παράλληλα ο αριθμός τους να είναι μικρός έτσι ώστε να μη τεθεί σε κίνδυνο η επίτευξη των σχετικών οροσήμων του 2018 και των στόχων του 2023.
2. **Βασικά στάδια εφαρμογής (key implementation steps)**, τα οποία χρησιμοποιούνται στην περίπτωση που η υλοποίηση πράξεων που θέλουμε να συνδέσουμε με το Π.Ε. και περιλαμβάνονται σε ένα Άξονα Προτεραιότητας / προτεραιότητα, δεν αναμένεται να έχουν ολοκληρωθεί ως το 2018 και επομένως δεν θα υπάρχει μετρήσιμο αποτέλεσμα.
3. **Οικονομικοί δείκτες (financial indicators)** όπου χρησιμοποιείται ένας οικονομικός δείκτης ανά Άξονα Προτεραιότητας / Προτεραιότητα.
4. **Δείκτες αποτελέσματος (results indicators)** όπου απαιτείται, δεδομένου ότι υπάρχει διαφορετική προσέγγιση ανά Ταμείο.



Αιρεσιμότητες – προϋποθέσεις καταβολής της ευρωπαϊκής χρηματοδότησης

- Το κάθε ΚΜ πρέπει να εκπληρώσει σειρά όρων (αιρεσιμότητες) προκειμένου να διασφαλιστεί η αποτελεσματικότητα της χρήσης των πόρων και να εξασφαλιστεί η ροή της χρηματοδότησης: (α) μακρο-οικονομικές προϋποθέσεις ευθυγραμμισμένες με τα μέτρα του Συμφώνου Σταθερότητας και Ανάπτυξης, (β) εκ των προτέρων προϋποθέσεις σε συνάρτηση με διαρθρωτικές αλλαγές και στόχους του ΕΠΜ. Αδυναμία εκπλήρωσης των αιρεσιμοτήτων είναι δυνατόν να οδηγήσει σε αναστολή της χρηματοδότησης.

Τουλάχιστον 5 σε **Περιφερειακό Επίπεδο**:

- 1 Περιφερειακή Στρατηγική «Έξυπνης Εξειδίκευσης» - RIS3
- 2 Περιφερειακή Στρατηγική για την Κοινωνική Ένταξη και την Καταπολέμηση της Φτώχειας.
- 3 Περιφερειακό Στρατηγικό Σχέδιο για την Ένταξη των ΡΟΜΑ
- 4 Επικαιροποίηση Περιφερειακού Σχεδίου Διαχείρισης Αποβλήτων (ΠΕΣΔΑ)
- 5 Ολοκλήρωση Διαχειριστικών Σχεδίων Υδατικών Διαμερισμάτων

και πολλές ακόμη σε **Εθνικό Επίπεδο** (Στρατηγικό Σχέδιο για τις Μεταφορές, για την Πρόληψη Φυσικών Καταστροφών για την Ενέργεια, για την Εκπαίδευση, για την Υγείας για το Σύστημα Παρακολούθησης - Δείκτες...)



Μέρος Γ
ΕΚΧΩΡΗΣΕΙΣ ΠΡΟΓΡΑΜΜΑΤΟΣ ΑΓΡΟΤΙΚΗΣ ΑΝΑΠΤΥΞΗΣ & ΤΑΜΕΙΟΥ
ΣΥΝΟΧΗΣ



Δεδομένης της διαδικασίας διαπραγματεύσεων με τις Υπηρεσίες της ΕΕ για το ΠΑΑ 2014-2020 και προκειμένου το ΥΠΑΑΤ να προβεί σε μία πρώτη προσέγγιση των στοιχείων των μέτρων και δράσεων που θα εκχωρηθούν γεγονός το οποίο θα αποτελέσει μια βάση συνομιλιών και στενότερης συνεργασίας μεταξύ ΥΠΑΑΤ και Περιφερειών, παρακαλούμε να μας γνωρίσετε, έως **31 Δεκεμβρίου 2014**, τα παρακάτω στοιχεία:

- Τομείς/κλάδοι, οι οποίοι, βάσει της στρατηγικής της Περιφέρειας, κατέχουν πρωτεύοντα ρόλο για την ανάπτυξη του αγροτικού χώρου, αιτιολογώντας με βάση τα συγκριτικά πλεονεκτήματα της κάθε Περιφέρειας.
- Εκτιμώμενος προϋπολογισμός και αριθμός έργων ανά μέτρο – δράση

Επισημαίνεται ότι τα ανωτέρω ζητούμενα θα πρέπει να προκύπτουν, κατά κύριο λόγο από τις RIS3 των Περιφερειών αλλά και από άλλα στοιχεία, τα οποία απεικονίζουν την υφιστάμενη κατάσταση της Περιφέρειας, όπως τη γενικότερη στρατηγική της Περιφέρειας για τον αγροτικό τομέα, διάφορες μελέτες (πχ καλάθια Περιφερειών, κ.λπ.), ή άλλα κείμενα τα οποία κρίνετε ως αξιόπιστα., τα οποία να τεκμηριώνουν και αιτιολογούν την αναγκαιότητα υλοποίησης αυτών των προτεινόμενων έργων.

Επίσης θα ήταν πολύ χρήσιμη για την Υπηρεσία μια συνοπτική απεικόνιση των τελευταίων αποτελεσμάτων των RIS3 σχετικά με τον αγρο-διατροφικό τομέα καθώς επίσης και των συγκριτικών πλεονεκτημάτων και αναπτυξιακών αναγκών του αγροτικού χώρου κάθε Περιφέρειας, από τον οποίο θα συνάγεται άμεσα η σκοπιμότητα των προτεινόμενων παρεμβάσεων ιδιωτικού ή δημόσιου χαρακτήρα.



Λαμβάνοντας υπόψη τα ανωτέρω αλλά και ζητούμενα με το (α) σχετικό, η Π-ΑΜΘ διαμορφώνει την κατ' αρχήν πρότασή της για την εξειδίκευση του ΠΑΑ 2014 – 2020 σε τρία διακριτά μέρη:

- A) στο Μέρος Α παρουσιάζονται οι τομείς / κλάδοι οι οποίοι βάσει της στρατηγικής της Π-ΑΜΘ κατέχουν πρωτεύοντα ρόλο στην ανάπτυξη του αγροτικού τομέα,
- B) στο Μέρος Β προτείνεται αριθμός δράσεων / έργων με προϋπολογισμό στο πλαίσιο των Μέτρων / Υπομέτρων / Δράσεων που στη φάση αυτή προγραμματίζεται να εκχωρηθούν στην Π-ΑΜΘ και
- Γ) στο Μέρος Γ προτείνονται δράσεις / έργα για το σύνολο των Μέτρων / Υπομέτρων του ΠΑΑ 2014 – 2020, ανεξάρτητα από το φορέα διαχείρισης, καθώς εκτιμούμε ότι με τον τρόπο αυτό συμβάλλουμε στην ισόρροπη υλοποίηση της συνολικής αναπτυξιακής στρατηγικής της Π-ΑΜΘ στον αγροτικό τομέα, ο οποίος αποτελεί έναν από τους βασικούς αναπτυξιακούς πυλώνες της Π-ΑΜΘ.



Σύμφωνα με το εγκεκριμένο Σύμφωνο Εταιρικής Σχέσης (ΕΣΠΑ 2014-2020), καθώς και το ΠΑΑ 2014-2020, όπως αυτό υποβλήθηκε επίσημα στις 17/7/2014, ορίζονται ως Ενδιάμεσοι Φορείς Διαχείρισης του Μέτρου 19 «Τοπική Ανάπτυξη με Πρωτοβουλία Τοπικών Κοινοτήτων, βασισμένη στην προσέγγιση LEADER (CLLD)» οι Διαχειριστικές Αρχές των Περιφερειών της χώρας. Παράλληλα, δίδεται η δυνατότητα, βάσει και του Κανονισμού (ΕΕ) 1303/2013, εφαρμογής του μέτρου με τη συγχρηματοδότηση των σχετικών παρεμβάσεων εκτός του ΕΓΤΑΑ και λοιπών Ευρωπαϊκών Διαρθρωτικών και Επενδυτικών Ταμείων (ΕΤΠΑ, ΕΚΤ και ΕΤΘΑ).

Στο πλαίσιο της διαπραγμάτευσης με την DGAgri, και σύμφωνα με τις παρατηρήσεις αυτής, αναφορικά με την εξειδίκευση του ΠΑΑ 2014-2020, απαιτείται ως προϋπόθεση για την έγκριση του εν λόγω Προγράμματος η αναλυτική αναφορά των ποσών ανά Ευρωπαϊκό Διαρθρωτικό και Επενδυτικό Ταμείο (ΕΔΕΤ), που πρόκειται να διαθέσει η κάθε Περιφέρεια για την εφαρμογή του CLLD.

Παράλληλα, δεδομένου ότι απαιτείται από το Πρόγραμμα η εξασφάλιση της συμπληρωματικότητας του ΕΓΤΑΑ και των λοιπών ΕΔΕΤ, η υπηρεσία μας σε συνεργασία με τους λοιπούς αρμόδιους φορείς διαχείρισης των υπόλοιπων ΕΔΕΤ έχει ξεκινήσει διαδικασίες για την εξειδίκευση των κανόνων συμπληρωματικότητας (με τη μορφή συμπληρωματικών παρεμβάσεων ή κριτηρίων διαχωρισμού) αναφορικά και με την εφαρμογή του μέτρου 19. Η εξειδίκευση των ποσών που πρόκειται να διαθέσει η κάθε Περιφέρεια από τα λοιπά ΕΔΕΤ κρίνεται απαραίτητη για



ΕΛΛΗΝΙΚΗ ΔΗΜΟΚΡΑΤΙΑ

**ΥΠΟΥΡΓΕΙΟ ΠΕΡΙΒΑΛΛΟΝΤΟΣ
ΕΝΕΡΓΕΙΑΣ ΚΑΙ ΚΛΙΜΑΤΙΚΗΣ
ΑΛΛΑΓΗΣ**

**ΠΕΡΙΦΕΡΕΙΑ ΑΝΑΤΟΛΙΚΗΣ
ΜΑΚΕΔΟΝΙΑΣ & ΘΡΑΚΗΣ**

ΣΥΜΦΩΝΟ ΣΥΝΕΡΓΑΣΙΑΣ

Αποδοχή του διαχωρισμού υλοποίησης έργων που περιλαμβάνονται στον πίνακα Εκχωρήσεων του Ταμείου Συνοχής από το ΥΜΠΕΡΑΑ στο ΠΕΠ Ανατολικής Μακεδονίας & Θράκης

Στην Αθήνα, σήμερα 16 Οκτωβρίου 2014, οι αναφερόμενοι παρακάτω συμβαλλόμενοι:

- 1) Το Υπουργείο Περιβάλλοντος, Ενέργειας και Κλιματικής Αλλαγής (ΥΠΕΚΑ), όπως εκπροσωπείται από τον Υπουργό Αναπληρωτή, κ. Ν. Ταγαρά
- 2) Η Περιφέρεια Ανατολικής Μακεδονίας & Θράκης, όπως εκπροσωπείται από τον Περιφερειάρχη Ανατολικής Μακεδονίας & Θράκης, κ. Γεώργιο Παυλίδη.



Συνημμένο:

Πίνακας Εκχώρησης Περιφέρειας Ανατολικής Μακεδονίας & Θράκης

ΤΕΛΙΚΗ ΠΡΟΤΑΣΗ ΕΠΠΕΡΑΑ 16.10.2014

ΠΕΠ ΑΜΘ

ΕΚΧΩΡΗΣΗ Τ.Σ. ΘΣ6

Εκχώρηση ΤΣ (Δ.Δ.)

69.090.019,08 €

69.272.828,49 €

Καθαρό ποσό (χωρίς FEAD, αποθεματικό επίδοσης και Τεχνική βοήθεια) (Κ.Σ.)

58.726.516,22 €

Α) ΕΚΧΩΡΗΣΗ ΛΥΜΑΤΑ

Μεταφερόμενα

ΔΔ (ΕΞΥΓΙΑΝΣΗΣ)

328490	ΑΠΟΧΕΤΕΥΣΗ ΑΚΑΘΑΡΤΩΝ ΚΕΡΑΜΩΤΗΣ ΚΑΙ ΑΓΩΓΟΣ ΣΥΝΔΕΣΗΣ ΜΕ ΒΙΟΛΟΓΙΚΟ ΚΑΘΑΡΙΣΜΟ ΧΡΥΣΟΥΠΟΛΗΣ	μεταφορά	4.500.000,00 €	εκχώρηση
340050	Εγκατάσταση Επεξεργασίας Λυμάτων Προσοτσάνης	μεταφορά	5.977.404,00 €	εκχώρηση
346810	"Επέκταση εγκατάστασης επεξεργασίας λυμάτων Δήμου Νέστου"	μεταφορά	4.382.293,00 €	εκχώρηση

14.859.697,00 €



ΔΡΑΣΕΙΣ ΕΚΧΩΡΗΣΗΣ ΠΟΡΩΝ ΤΑΜΕΙΟΥ ΣΥΝΟΧΗΣ

ΤΟΜΕΑΚΟ ΛΥΜΑΤΑ				
339855	ΕΓΚΑΤΑΣΤΑΣΗ ΕΠΕΞΕΡΓΑΣΙΑΣ ΛΥΜΑΤΩΝ ΚΑΙ ΕΞΩΤΕΡΙΚΑ ΔΙΚΤΥΑ ΑΠΟΧΕΤΕΥΣΗΣ ΔΗΜΟΥ ΠΑΓΓΑΙΟΥ	PHASING (ΣΥΝ 340034)	2.500.000,00 €	Τομεακό
340031	Αποχέτευση ακαθάρτων και Εγκατάσταση Επεξεργασίας Λυμάτων Δ.Δ. Ιάσμου	PHASING (ΣΥΝ 340033)	6.500.000,00 €	Τομεακό
340033	ΥΠΟΔΟΜΕΣ ΑΠΟΧΕΤΕΥΣΗΣ ΚΑΙ ΕΠΕΞΕΡΓΑΣΙΑΣ ΑΣΤΙΚΩΝ ΛΥΜΑΤΩΝ ΠΟΛΕΩΣ ΣΑΠΩΝ	PHASING (ΣΥΝ 340031)	1.000.000,00 €	Τομεακό
340034	ΕΓΚΑΤΑΣΤΑΣΗ ΕΠΕΞΕΡΓΑΣΙΑΣ ΛΥΜΑΤΩΝ ΚΑΙ ΔΙΚΤΥΑ ΑΠΟΧΕΤΕΥΣΗΣ ΠΑΡΑΛΙΑΣ ΟΦΡΥΝΙΟΥ ΔΗΜΟΥ ΠΑΓΓΑΙΟΥ	ΜΕΤΑΦΟΡΑ (ΣΥΝ 339855)	8.868.246,86 €	Τομεακό
349417	ΚΑΤΣΚΕΥΗ ΔΙΚΤΥΩΝ ΑΠΟΧΕΤΕΥΣΗΣ ΑΚΑΘΑΡΤΩΝ ΚΑΙ ΕΓΚΑΤΑΣΤΑΣΕΩΝ ΕΠΕΞΕΡΓΑΣΙΑΣ ΛΥΜΑΤΩΝ ΤΗΣ Δ.Κ. Ν. ΒΥΣΣΑΣ ΤΟΥ ΔΗΜΟΥ ΟΡΕΣΤΙΑΔΑΣ	PHASING	3.000.000,00 €	Τομεακό
357410	Εγκατάσταση Επεξεργασίας Λυμάτων Ποτού - Λιμεναρίων Θάσου - Δίκτυα Αποχέτευσης	PHASING	4.000.000,00 €	Τομεακό
340032	ΔΙΚΤΥΑ ΑΚΑΘΑΡΤΩΝ ΦΑΝΑΡΙΟΥ ΑΡΩΓΗΣ ΚΑΙ ΠΑΡΑΛΙΑΣ ΜΕΣΗΣ ΚΑΙ ΕΓΚΑΤΑΣΤΑΣΗ ΕΠΕΞΕΡΓΑΣΙΑΣ ΛΥΜΑΤΩΝ ΦΑΝΑΡΙΟΥ	ΥΠΟΧΡΕΩΣΗ	8.000.000,00 €	Τομεακό
339884	Κατασκευή δικτύων αποχέτευσης και ΕΕΛ Μάρκης του Δ. Αλεξανδρούπολης	ΥΠΟΧΡΕΩΣΗ - ΝΕΑ ΕΝΤΑΞΗ	6.000.000,00 €	Τομεακό
			39.868.246,86 €	

ΑΠΟ ΠΙΝΑΚΑ ΕΞΥΓΙΑΝΣΗΣ

ΛΟΙΠΑ ΤΟΜΕΑΚΑ				
352392	Δράσεις εγκατάστασης μονάδων ΣΗΘΥΑ (Συμπαράγωγή Ηλεκτρισμού και Θερμότητας Υψηλής Αποδοτικότητας) σε συνδυασμό με συστήματα Ψύξης με χρήση φυσικού αερίου στο Γενικό Νοσοκομείο Ξάνθης	ΜΕΤΑΦΟΡΑ	1.700.000,00 €	Τομεακό

ΑΠΟ ΠΙΝΑΚΑ ΕΞΥΓΙΑΝΣΗΣ

1.700.000,00 €



ΛΥΜΑΤΑ ΥΠΟΧΡΕΩΣΗΣ

339761	ΑΝΤΙΚΑΤΑΣΤΑΣΗ ΕΕΛ ΔΗΜΟΥ ΚΑΙ ΚΑΤΑΣΚΕΥΗ ΕΞΩΤΕΡΙΚΩΝ ΔΙΚΤΥΩΝ ΣΥΝΔΕΣΗΣ ΟΙΚΙΣΜΩΝ ΔΗΜΟΥ ΔΟΞΑΤΟΥ	ΥΠΟΧΡΕΩΣΗ - ΝΕΑ ΕΝΤΑΞΗ	5.649.867,14 €	εκχώρηση
340030	ΔΙΚΤΥΟ ΑΠΟΧΕΤΕΥΣΗΣ ΑΚΑΘΑΡΤΩΝ ΚΑΙ ΕΓΚΑΤΑΣΤΑΣΗ ΕΠΕΞΕΡΓΑΣΙΑΣ ΛΥΜΑΤΩΝ ΔΗΜΟΥ ΤΥΧΕΡΟΥ	ΥΠΟΧΡΕΩΣΗ - ΝΕΑ ΕΝΤΑΞΗ	6.901.161,00 €	εκχώρηση
339757	ΕΓΚΑΤΑΣΤΑΣΗ ΕΠΕΞΕΡΓΑΣΙΑΣ ΛΥΜΑΤΩΝ ΚΑΙ ΔΙΚΤΥΑ ΑΠΟΧΕΤΕΥΣΗΣ ΑΒΔΗΡΩΝ	ΥΠΟΧΡΕΩΣΗ - ΝΕΑ ΕΝΤΑΞΗ	3.494.103,35 €	εκχώρηση
340035	ΕΓΚΑΤΑΣΤΑΣΕΙΣ ΕΠΕΞΕΡΓΑΣΙΑΣ ΛΥΜΑΤΩΝ ΧΩΡΙΣΤΗΣ	ΥΠΟΧΡΕΩΣΗ - ΝΕΑ ΕΝΤΑΞΗ	1.500.000,00 €	εκχώρηση
340038	ΑΝΤΙΚΑΤΑΣΤΑΣΗ ΕΕΛ ΔΗΜΟΥ ΚΑΤΩ ΝΕΥΡΟΚΟΠΙΟΥ	ΥΠΟΧΡΕΩΣΗ - ΝΕΑ ΕΝΤΑΞΗ	2.400.000,00 €	εκχώρηση

19.945.131,49 €

ΔΡΑΣΕΙΣ ΕΚΧΩΡΗΣΗΣ ΠΟΡΩΝ ΤΑΜΕΙΟΥ ΣΥΝΟΧΗΣ

Β) ΕΚΧΩΡΗΣΗ ΔΙΑΧΕΙΡΙΣΗ ΑΠΟΡΡΙΜΜΑΤΩΝ

ΦΠΑ επιλέξιμος

ΔΡΑΣΗ	Δ.Δ.	Κ.Σ.	
Πρώθηση οικιακής κομποστοποίησης	900.000	765.000	εκχώρηση
Ανάπτυξη συστημάτων συλλογής βιοαποβλήτων	900.000	765.000	εκχώρηση
Δημιουργία "Πράσινων Σημείων" και Δικτύωσή τους	4.800.000	4.080.000	εκχώρηση
Δημιουργία Δημοτικών Μονάδων επεξεργασίας (κομποστοποίησης) βιοαποβλήτων	3.000.000	2.550.000	εκχώρηση
ΧΥΤ Αλεξανδρούπολης	8.170.000	6.944.500	εκχώρηση
ΧΥΤ Ξάνθης	6.370.000	5.414.500	εκχώρηση
Κατασκευή και αναβάθμιση εγκαταστάσεων διαχείρισης αστικών στερεών αποβλήτων Δ. Καβάλας	9.000.000	7.650.000	εκχώρηση
Πρότυπες περιβαλλοντικές αποκαταστάσεις ρυπασμένων χώρων, στο πλαίσιο ολοκληρωμένων εγκαταστάσεων διαχείρισης αποβλήτων ή/και αποκατάσταση εγκαταλελειμμένων ρυπασμένων χώρων και περιοχών. Ολοκληρωμένη διαχείριση Μη επικινδύνων βιομηχανικών αποβλήτων	2.000.000	1.700.000	εκχώρηση
Ανάπτυξη και επέκταση συστημάτων εναλλακτικής διαχείρισης και ανακύκλωσης αποβλήτων κατασκευών και καταδαφίσεων ΘΑΣ ΟΥ	1.000.000	850.000	εκχώρηση
Δημιουργία μονάδων επεξεργασίας ιλύος από εγκαταστάσεις επεξεργασίας λυμάτων	10.000.000	8.500.000	εκχώρηση
Ανάπτυξη και επέκταση συστημάτων εναλλακτικής διαχείρισης και ανακύκλωσης αποβλήτων κατασκευών και καταδαφίσεων ΣΑΜΟΘΡΑΚΗΣ	1.000.000	850.000	εκχώρηση
Δράσεις υποστήριξης ΦοΔΣΑ και ευαισθητοποίησης κοινού	1.100.000	935.000	εκχώρηση
ΣΥΝΟΛΟ	48.240.000	41.004.000	
ΜΕΙΩΣΗ ΛΟΓΩ ΕΚΠΤΩΣΕΩΝ ΚΑΙ ΑΞΙΟΛΟΓΗΣΗΣ ΚΑΙ ΕΞΟΡΘΟΛΟΓΙΣΜΟΥ ΠΡΟΥΠΟΛΟΓΙΣΜΟΥ ΔΡΑΣΕΩΝ	33.768.000,00 €	28.702.800	
ΤΟΜΕΑΚΟ ΑΠΟΡΡΙΜΜΑΤΑ			
ΜΕΑ ΑΝΑΤΟΛΙΚΟΥ ΤΟΜΕΑ ΑΜΑΘ		25.609.756	Τομεακό
ΧΥΤΥ & ΜΕΑ ΔΥΤΙΚΟΥ ΤΟΜΕΑ ΑΜΑΘ		26.422.764	Τομεακό



Γ) ΕΚΧΩΡΗΣΗ ΠΑ ΛΟΙΠΕΣ ΔΡΑΣΕΙΣ

Τίτλος δράσης		Αιτιολογία	Δ.Δ	Κ.Σ.	
Αναθεώρηση υφιστάμενων επιχειρησιακών σχεδίων και εκπόνηση νέων για την αντιμετώπιση της ατμοσφαιρική ρύπανσης σε αστικές περιοχές	ΠΟΙΟΤΗΤΑ ΑΤΜΟΣΦΑΙΡΑΣ	Αφορά τη διασφάλιση της εφαρμογής της Οδηγίας 2008/50 για την ποιότητα του ατμοσφαιρικού περιβάλλοντος σε αστικές περιοχές	85.000	88.868	εκχώρηση
Έργα αντιμετώπισης του θορύβου σε εφαρμογή της Οδηγίας 2002/49/ΕΚ	ΘΟΡΥΒΟΣ	Μελέτες για ΠΣ Καβάλας	615.000	642.983	εκχώρηση
			700.000	731.850	

Μέρος Δ

*Λογικό Πλαίσιο Προγραμματισμού Προγραμματικής Περιόδου 2014 – 2020
και τα Νέα Επιχειρησιακά Προγράμματα των Δήμων*



Η «**λογική της παρέμβασης**», η οποία θα πρέπει να αποτυπώνεται και στο Σχεδιασμό της Α΄ Τοπικής Αυτοδιοίκησης, ορίζει τα βήματα που πρέπει να ακολουθηθούν προκειμένου να αναγνωριστούν και να ιεραρχηθούν οι αναπτυξιακές ανάγκες κάθε περιοχής, οι οποίες στη συνέχεια θα πρέπει να αναλυθούν σε Ειδικούς Στόχους και Προτεραιότητες Χρηματοδότησης, δηλαδή σε κατανομή πόρων.

Λαμβάνοντας υπόψη ότι σε κάθε περιοχή καταγράφεται πληθώρα αναγκών, ενώ παράλληλα οι διαθέσιμοι οικονομικοί πόροι περιορίζονται, **η επιτυχία κάθε πολιτικής έγκειται στον προσδιορισμό εκείνων των αναγκών που θα πρέπει να ικανοποιηθούν κατά προτεραιότητα και στον καθορισμό συγκεκριμένων στόχων** που θα πρέπει να επιτευχθούν ως αποτέλεσμα των παρεμβάσεων στους επιλεγμένους αναπτυξιακούς τομείς.

ΠΡΩΡΗ ΕΓΚΑΤΑΛΕΙΨΗ ΕΚΠΑΙΔΕΥΣΗΣ ΚΑΙ ΚΑΤΑΡΤΙΣΗΣ «ΣΧΟΛΙΚΗ ΔΙΑΡΡΟΗ»

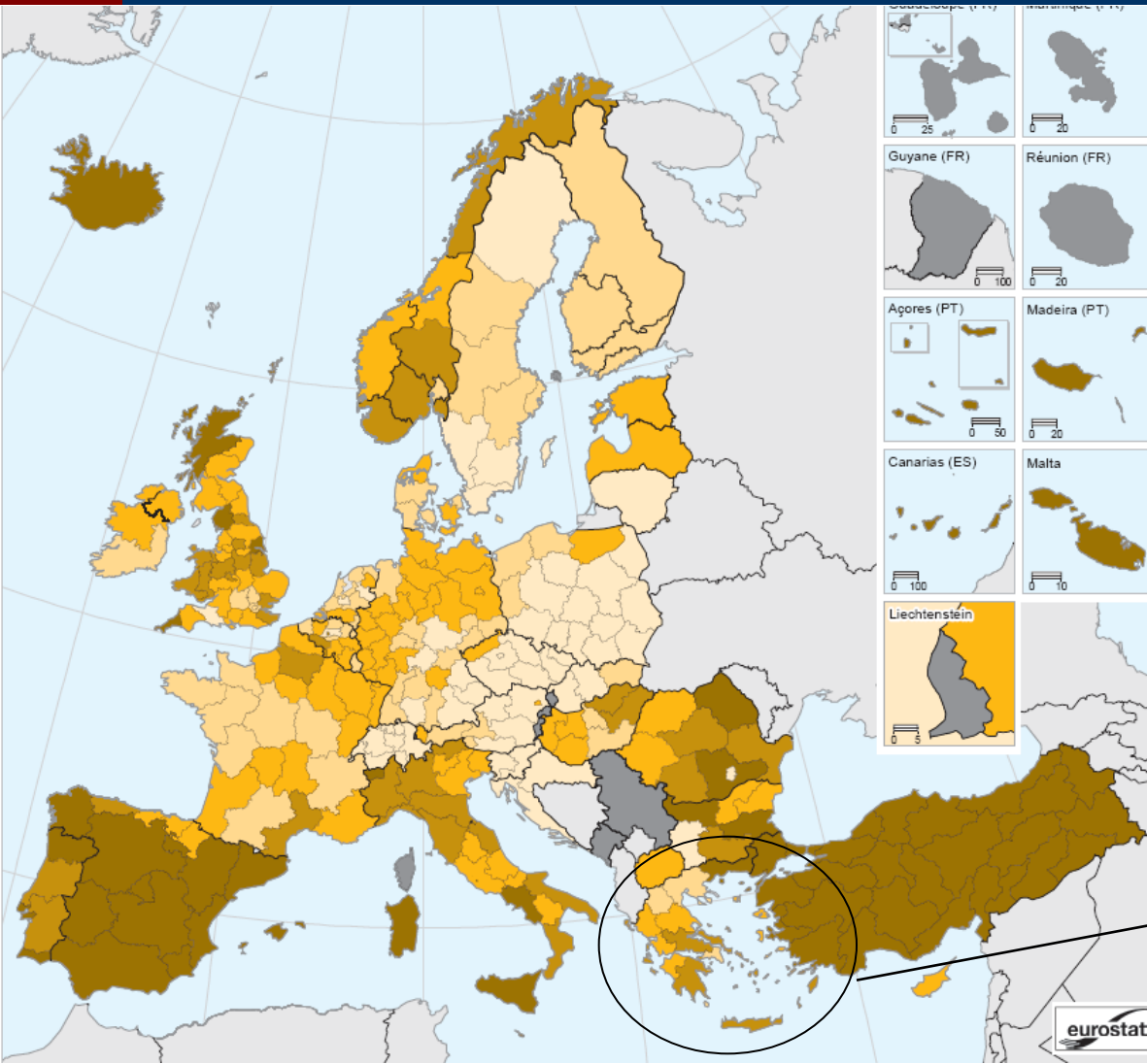

ΧΩΡΙΚΗ ΕΝΟΤΗΤΑ	ΕΤΟΣ
	2012
	(%)
Ε.Ε.	12,7
max Ε.Ε. (ΙΣΠΑΝΙΑ)	39,6
min Ε.Ε. (ΤΣΕΧΙΑ)	2,4
ΕΛΛΑΔΑ (ΕΛ)	13,8
Π-ΑΜΘ	22,0
max ΕΛ (ΑΜΘ)	22,0
min ΕΛ (Κ. ΜΑΚΕΔΟΝΙΑ)	7,8

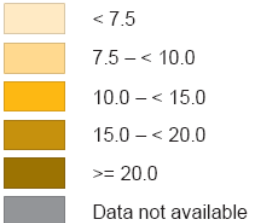
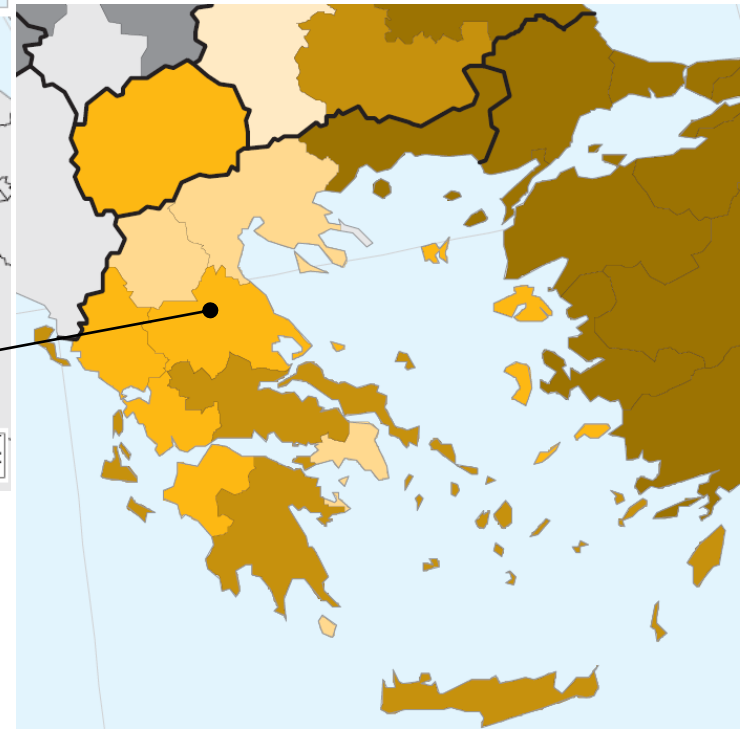



ΠΡΩΡΗ ΕΓΚΑΤΑΛΕΙΨΗ ΕΚΠΑΙΔΕΥΣΗΣ ΚΑΙ ΚΑΤΑΡΤΙΣΗΣ «ΣΧΟΛΙΚΗ ΔΙΑΡΡΟΗ»



ΠΡΩΡΗ ΕΓΚΑΤΑΛΕΙΨΗ ΕΚΠΑΙΔΕΥΣΗΣ
ΚΑΙ ΚΑΤΑΡΤΙΣΗΣ «ΣΧΟΛΙΚΗ ΔΙΑΡΡΟΗ» (2012)

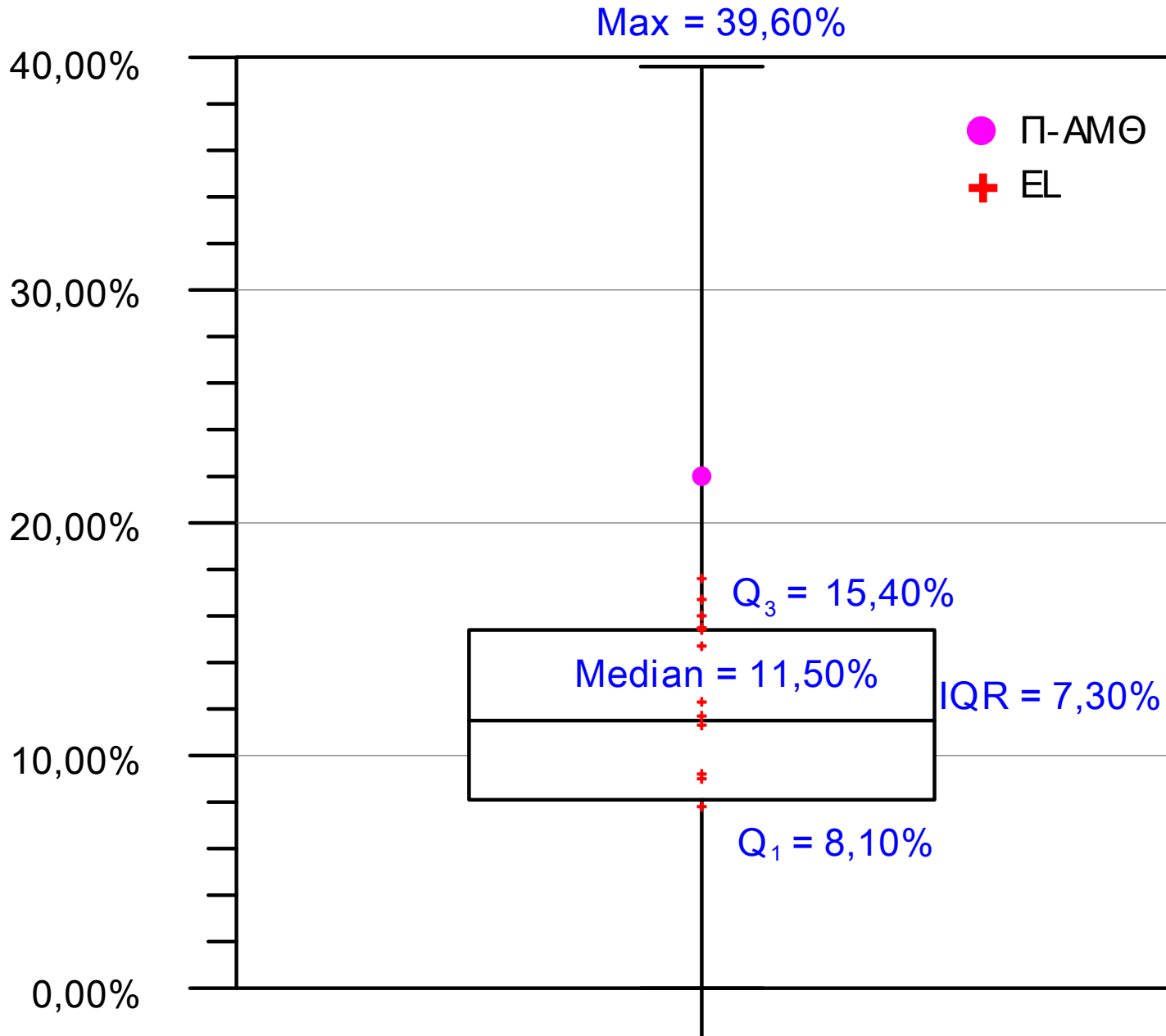

Ανάγκες / Ευκαιρίες

Αξιοποίηση συγκριτικών πλεονεκτημάτων από την ύπαρξη γεωθερμικών πεδίων για τη μείωση του κόστους παραγωγής σε ένα φάσμα δραστηριοτήτων κυρίως του πρωτογενούς τομέα.

Δυνατότητα περαιτέρω αύξησης του ποσοστού συμμετοχής των ΑΠΕ στο ενεργειακό μείγμα

Ειδικός Στόχος 7 - ΘΣ 4 (ΕΤΠΑ)

Αύξηση της χρήσης της γεωθερμίας για θερμικές εφαρμογές.

Δράσεις:

Ανάπτυξη βασικών υποδομών και εφαρμογών για την αξιοποίηση της γεωθερμίας σε αστικές, αγροτικές και βιομηχανικές περιοχές.

Πόροι

18 εκατ. €

Αναμενόμενα Αποτελέσματα

Ισοδύναμο παραγομένης ενέργειας από Γεωθερμία

Τιμή Βάσης = 0 MW/ έτος (2014) - Τιμή Στόχος = 36.000 MWh / έτος (2023)

Ανάγκες / Ευκαιρίες

Αυξημένες ανάγκες ενεργειακής εξοικονόμησης στο κτιριακό απόθεμα της περιφέρειας λόγω κλιματολογικών συνθηκών

Σημαντικός αριθμός ενεργοβόρων κτιρίων του δημόσιου τομέα.

Εκπλήρωση απαιτήσεων από την εφαρμογή του θεσμικού πλαισίου και την εναρμόνιση με της ευρωπαϊκές οδηγίες (2010/31/ΕΕ, 2012/27/ΕΕ κ.α.).

Ειδικός Στόχος 8 - ΘΣ 4 (ΕΙΠΑ)

Εξοικονόμηση ενέργειας σε δημόσιες υποδομές.

Δράσεις:

Παρεμβάσεις ενεργειακής αναβάθμισης δημοσίων κτιρίων σε όλους του τομείς (π.χ. Εκπαίδευση, Υγεία, Δημόσια Διοίκηση) & Παρεμβάσεις ενεργειακής αναβάθμισης δημοσίων υποδομών στο πλαίσιο ολοκληρωμένων χωρικών επενδύσεων.

Πόροι

19 εκατ. €

Αναμενόμενα Αποτελέσματα

Ετήσια κατανάλωση ηλεκτρικής ενέργειας σε δημόσια κτίρια

Τιμή Βάσης = 146.885 MW/ έτος (2009) - Τιμή Στόχος = 143.000 MWh / έτος (2023)

Ανάγκες / Ευκαιρίες

Εφαρμογή μέτρων που προκύπτουν από την οδηγία πλαίσιο για τα ύδατα (2000/60/ΕΚ) και τα Σχέδια Διαχείρισης των δύο υδατικών διαμερισμάτων

Ειδικός Στόχος 11 - ΘΣ 6 (ΕΤΠΑ)

Εξοικονόμηση ενέργειας σε δημόσιες υποδομές.

Δράσεις:

Επέκταση / Αναβάθμιση δικτύων ύδρευσης, Επεξεργασία υγρών λυμάτων και δίκτυα αποχέτευσης Συστήματα παρακολούθησης της κατάστασης (ποιότητα, ποσότητα, πιέσεις, χρήση) των υδάτων (συμπεριλαμβανομένων των υδάτων κολύμβησης), και της λειτουργίας των ΕΕΛ

Πόροι

36 εκατ. €

Αναμενόμενα Αποτελέσματα

Απώλεια ύδατος σε δίκτυα ύδρευσης

Τιμή Βάσης: 20 εκατ. κ.μ. (2010) - Τιμή Στόχος: 18,5 εκατ. κ.μ. (2023)

Πρόσθετος πληθυσμός που εξυπηρετείται από βελτιωμένη παροχή νερού

Τιμή Στόχος = 20.000 φυσικά πρόσωπα

Ανάγκες / Ευκαιρίες

Ανάγκη επίλυσης προβλημάτων συγκρούσεων αστικών και εξωαστικών χρήσεων

Ειδικός Στόχος 14 - ΘΣ 6 (ΕΠΠΑ)

Βελτίωση της ελκυστικότητας των αστικών κέντρων.

Δράσεις:

Τοπικά και ειδικά χωρικά σχέδια

Πόροι

6 εκατ. €

Αναμενόμενα Αποτελέσματα

Έκταση που καλύπτεται από θεσμοθετημένες χρήσεις γης

Τιμή βάσης: 22.000 ha (2014) - Τιμή στόχου: 600.000 ha (2023)

Αριθμός νέων χωρικών σχεδίων σε τοπικό επίπεδο

Τιμή Στόχος = 10



Ευρωπαϊκή Ένωση
Ευρωπαϊκό Ταμείο
Περιφερειακής Ανάπτυξης

ΕΠΙΧΕΙΡΗΣΙΑΚΟ ΠΡΟΓΡΑΜΜΑ
ΜΑΚΕΔΟΝΙΑ - ΘΡΑΚΗ



Με στόχο την ανάπτυξη και σεβασμό
στον άνθρωπο και το περιβάλλον

Με τη συγχρηματοδότηση της Ελλάδας και της Ευρωπαϊκής Ένωσης

**Ανάδειξη του περιβαλλοντικού, κοινωνικού
και οικονομικού ρόλου του περιαστικού
άλσους Δημοτικού (Εθνικού) Σταδίου-
Νοσοκομείου και της νότιας περιοχής της Αγ.
Βαρβάρας-ξεροχειμάρου Καλλιφύτου στην
περιοχή παρέμβασης ΟΣΑΑ**



ΤΕΙ ΑΜΘ

ΕΡΓΑΣΤΗΡΙΟ
ΔΑΣΙΚΗΣ ΔΙΑΧΕΙΡΙΣΗΣ ΚΑΙ ΟΙΚΟΝΟΜΙΑΣ



ΤΕΚΜΗΡΙΩΣΗ ΤΗΣ ΛΟΓΙΚΗΣ ΤΗΣ ΠΑΡΕΜΒΑΣΗΣ ΑΞΙΟΠΟΙΗΣΗ ΑΚΑΔΗΜΑΪΚΩΝ ΙΔΡΥΜΑΤΩΝ ΤΗΣ Π-ΑΜΘ



ΤΜΑ

ΕΡΓΑΣΤΗΡΙΟ
ΔΑΣΙΚΗΣ ΔΙΑΧΕΙΡΙΣΗΣ ΚΑΙ ΟΙΚΟΝΟΜΙΑΣ



Απαντήσεις χρηστών των χώρων μελέτης

Προβλήματα





Απαντήσεις χρηστών σε άλλους χώρους

Προβλήματα

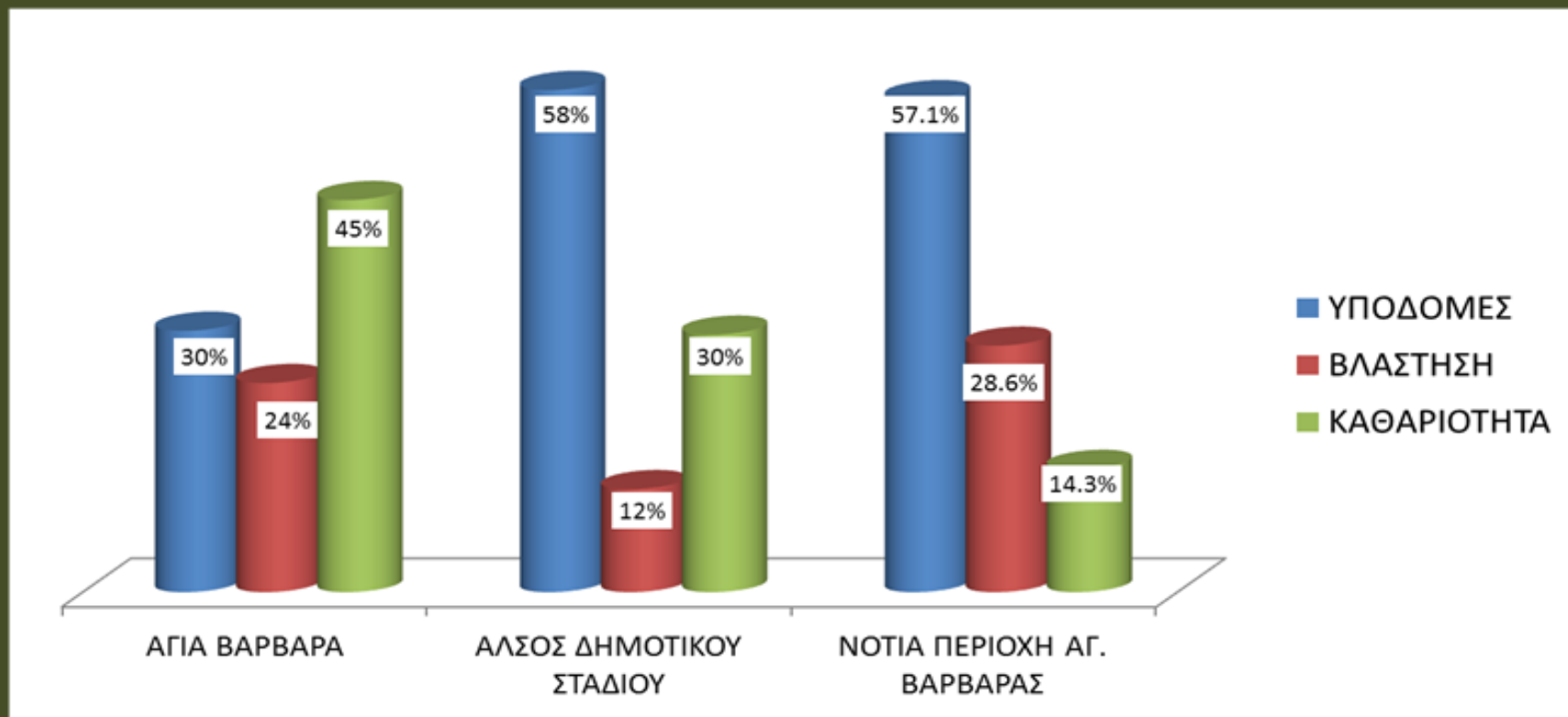



Θεωρείτε ότι υπάρχουν δυνατότητες για μεγαλύτερη αξιοποίηση της χώρας δηλ. να γίνουν κάποια έργα όπως:

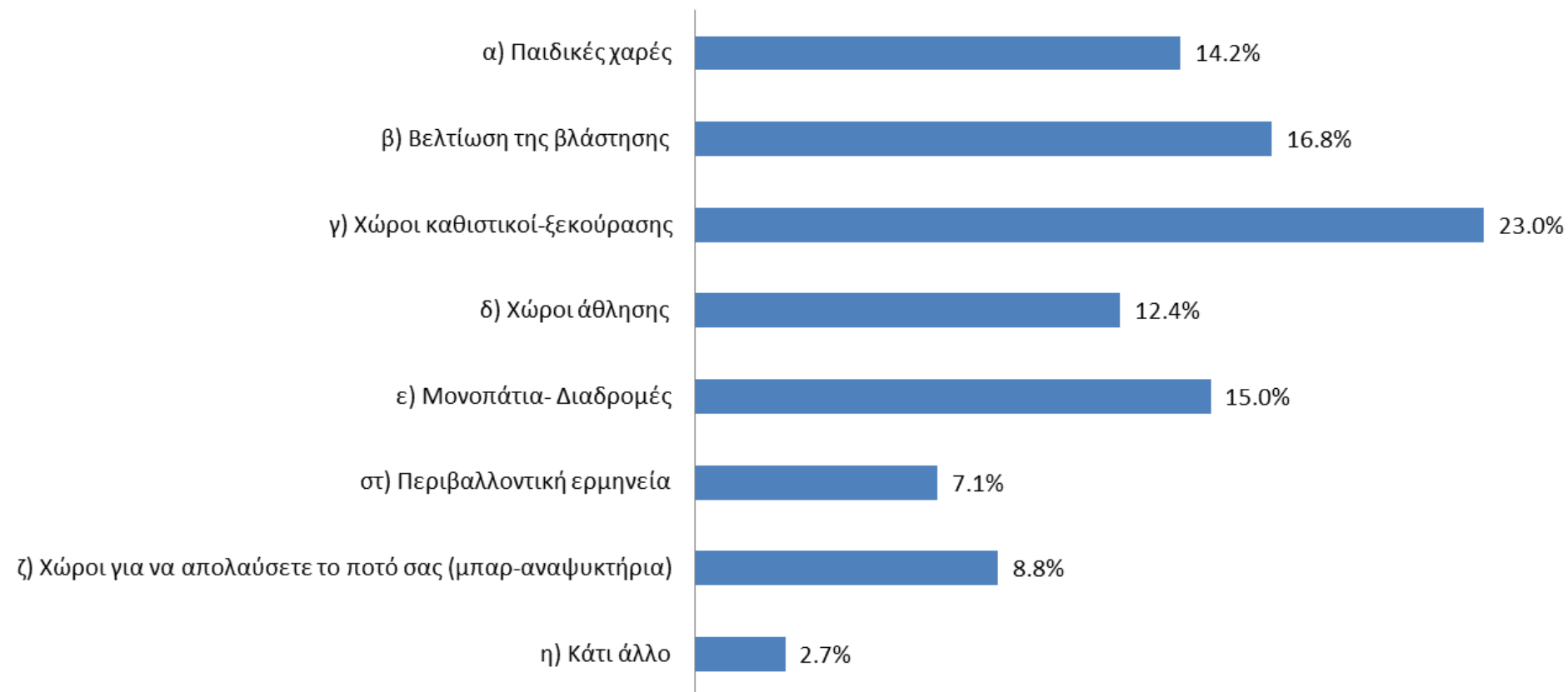



ΚΥΚΛΟΦΟΡΙΑΚΗ ΜΕΛΕΤΗ ΑΛΕΞΑΝΔΡΟΥΠΟΛΗΣ - Α ΦΑΣΗ ΕΚΤΕΝΗΣ ΠΕΡΙΛΗΨΗ ΠΡΟΣ ΔΙΑΒΟΥΛΕΥΣΗ

Β.3 ΠΟΣΗ ΩΡΑ ΣΥΝΗΘΩΣ ΔΑΠΑΝΑΤΕ ΓΙΑ ΝΑ ΒΡΕΙΤΕ ΘΕΣΗ ΣΤΑΘΜΕΥΣΗΣ ΤΟ ΚΕΝΤΡΟ ΤΗΣ ΠΟΛΗΣ (ΛΕΠΤΑ);

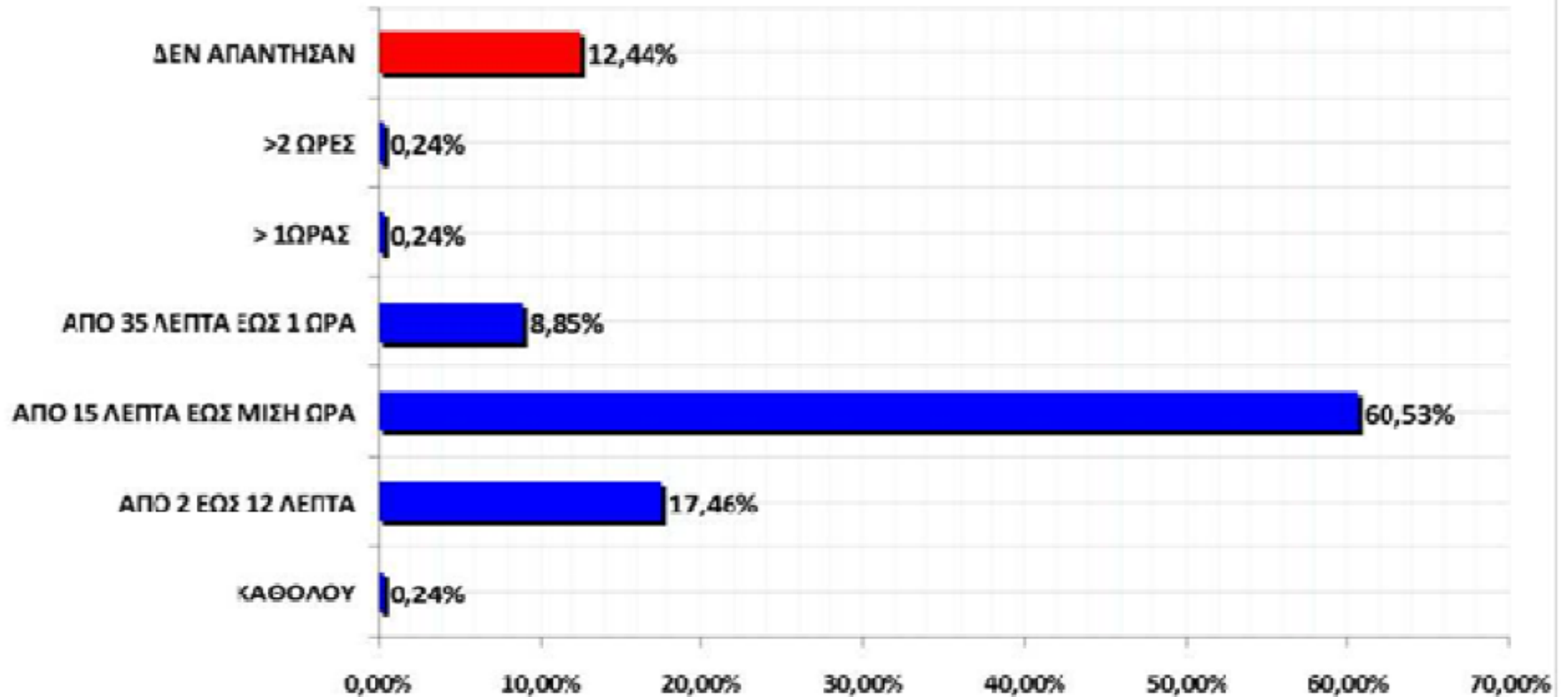



ΑΝΑΠΤΥΞΙΑΚΗ ΔΡΑΜΑΣ - ΑΝΑΠΤΥΞΙΑΚΗ ΑΝΩΝΥΜΗ ΕΤΑΙΡΙΑ Ο.Τ.Α.

ΕΠΙΧΕΙΡΗΣΙΑΚΟ ΣΧΕΔΙΟ ΑΝΑΠΤΥΞΗΣ ΟΡΕΙΝΟΥ ΧΩΡΟΥ ΔΗΜΟΥ ΔΡΑΜΑΣ

Β ΠΑΡΑΔΟΤΕΟ

ΙΟΥΛΙΟΣ 2013

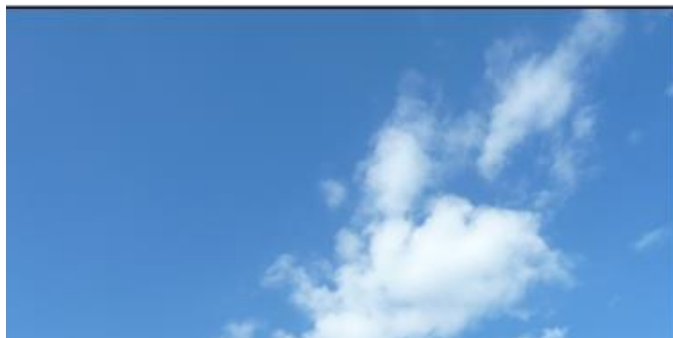



Ενδιάμεση Διαχειριστική Αρχή

Με την υποστήριξη της

Μονάδας Οργάνωσης της Διαχείρισης Αναπτυξιακών Προγραμμάτων (ΜΟΔ Α.Ε.),
Ομάδα Υποστήριξης Ειδικών Ομάδων Πληθυσμού Ο.Υ. Ε.Ο.Π.

**ΠΕΡΙΦΕΡΕΙΑΚΗ ΣΤΡΑΤΗΓΙΚΗ ΓΙΑ ΤΗΝ
ΚΟΙΝΩΝΙΚΗ ΕΝΤΑΞΗ & ΤΗΝ ΚΑΤΑΠΟΛΕΜΗΣΗ ΤΗΣ ΦΤΩΧΕΙΑΣ**





ΤΕΚΜΗΡΙΩΣΗ ΤΗΣ ΛΟΓΙΚΗΣ ΤΗΣ ΠΑΡΕΜΒΑΣΗΣ ΑΞΙΟΛΟΓΗΣΗ ΔΙΑΘΕΣΙΜΩΝ ΣΤΟΙΧΕΙΩΝ



Σύνολο διανυκτερεύσεων ημεδαπών & αλλοδαπών τουριστών σε ξενοδοχειακά καταλύματα κατά περιφέρεια και νομό

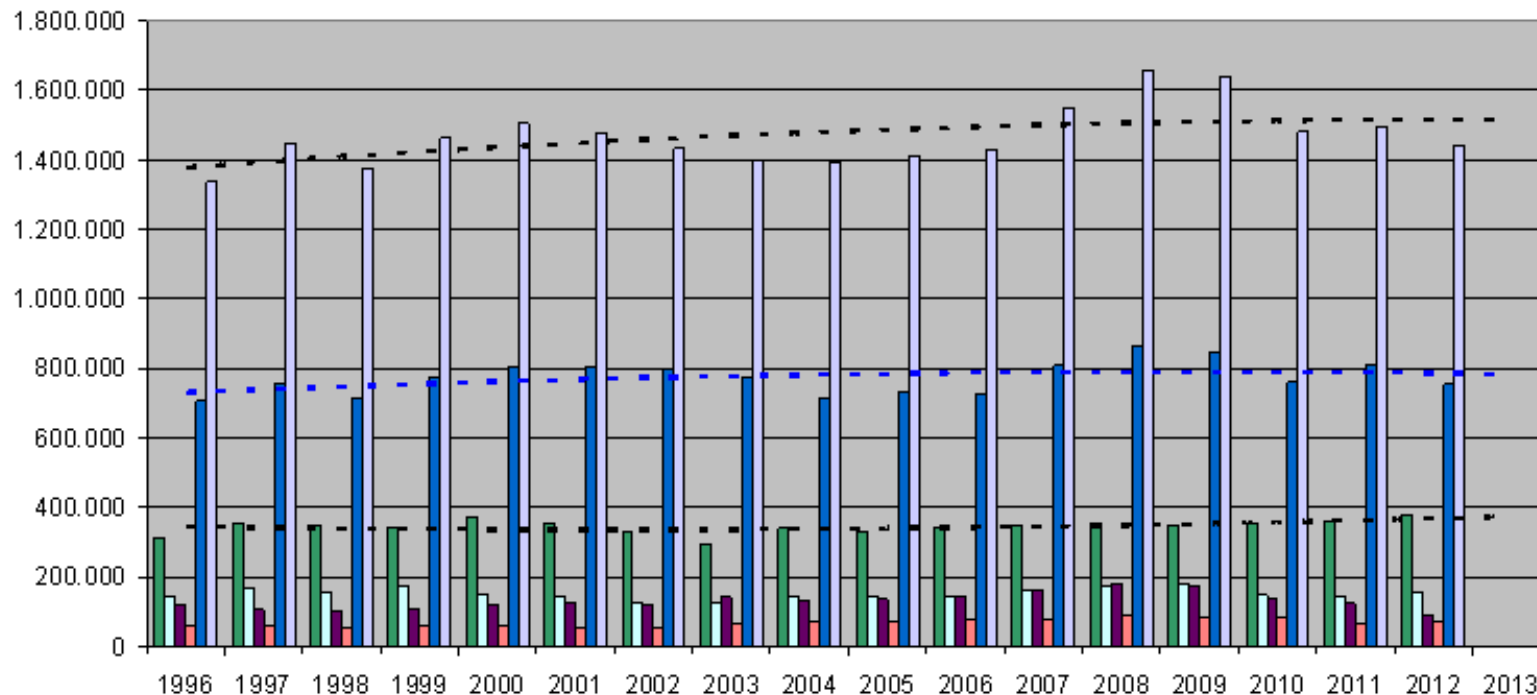

	1996	1997	1998	1999	2000	2001	2002	2003	2004	2005	2006	2007	2008	2009	2010	2011	2012	2013
■ Εβρου	311.284	354.971	350.366	341.631	371.483	352.231	332.115	295.151	339.479	330.309	342.998	348.237	353.006	349.908	355.992	356.152	378.400	
□ Ροδόπης	141.253	167.688	157.096	175.683	150.513	142.553	123.917	125.027	140.247	144.316	144.265	160.825	172.546	181.852	146.587	141.815	152.842	
■ Ξάνθης	119.145	106.887	100.526	108.529	119.938	124.701	122.161	141.628	128.881	135.402	143.444	158.737	181.302	174.685	137.483	123.069	87.716	
■ Δράμας	60.168	60.542	54.789	60.721	60.590	52.344	55.228	65.809	69.210	72.420	75.365	74.267	86.979	85.323	81.342	66.740	68.942	
■ Καβάλας	704.788	758.408	713.565	776.651	803.795	806.339	798.358	770.892	714.754	729.583	724.009	806.958	864.157	847.438	759.392	808.313	754.232	
■ ΑΝΑΤΟΛΙΚΗΣ ΜΑΚΕΔΟΝΙΑΣ & ΘΡΑΚΗΣ	1.336.63	1.448.49	1.376.34	1.463.11	1.506.31	1.478.16	1.431.77	1.398.50	1.392.57	1.412.03	1.430.08	1.549.02	1.657.99	1.639.20	1.480.79	1.496.08	1.442.13	



ΤΕΚΜΗΡΙΩΣΗ ΤΗΣ ΛΟΓΙΚΗΣ ΤΗΣ ΠΑΡΕΜΒΑΣΗΣ ΑΞΙΟΠΟΙΗΣΗ ΝΕΩΝ ΔΟΜΩΝ ΔΙΑΒΟΥΛΕΥΣΗΣ ΜΕ ΤΟΥΣ ΠΟΛΙΤΕΣ



Kavala Urban Center



📍 Κέντρο Διαβούλευσης

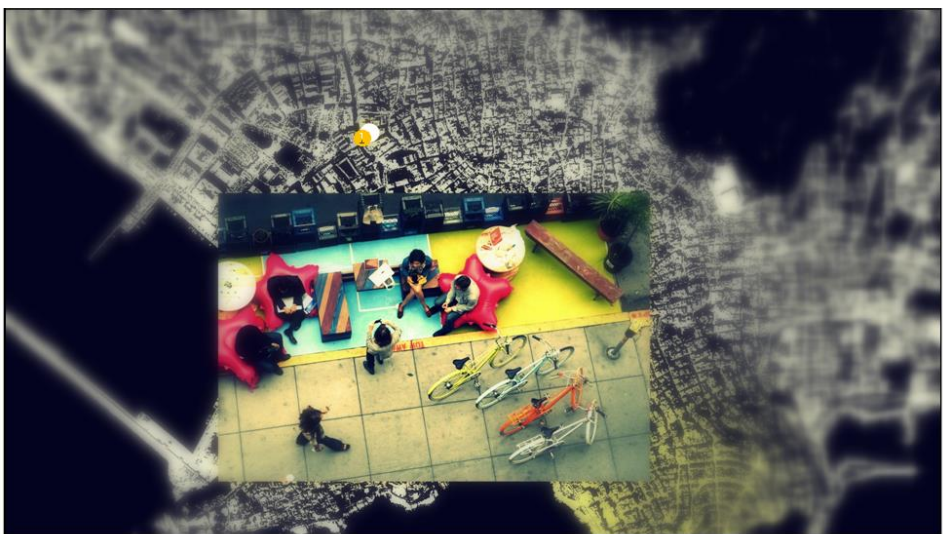

📍 Κέντρο Πληροφόρησης & Διασύνδεσης Πολιτών



- 1) Προτάσεις που καλύπτουν **ιεραρχημένα σημαντικές ανάγκες** στο Δήμο με συγκεκριμένα και μετρήσιμα αποτελέσματα.
- 2) **Εντάσσονται στη Στρατηγική** του ΠΕΠ ΑΜΘ 2014 – 2020 (*Άξονα Προτεραιότητας – Θεματικό Στόχο – Επενδυτική Προτεραιότητα – Ειδικό Στόχο – (Ενδεικτικές Δράσεις)*).
- 3) **Παρουσιάζουν υψηλό βαθμό ωριμότητας** και ετοιμότητας έναρξης υλοποίησης που θα βοηθήσουν στην άμεση ενεργοποίηση και στην επίτευξη των ποσοτικών και ποιοτικών στόχων του ΠΕΠ ΑΜΘ 2014 – 2020.



- **Δεν εντάσσουμε** έργα με τη διαδικασία της εξειδίκευσης.
- Αν μια πρόταση δεν υποβληθεί στη φάση αυτή **θα μπορεί** να υποβληθεί όταν εκδοθεί η σχετική πρόσκληση.
- Είναι κρίσιμο να «συμπληρώσουμε» το σχεδιασμό του ΠΕΠ ΑΜΘ 2014 – 2020 με τύπους **δράσεων** που δεν περιλαμβάνονται στις «ενδεικτικές δράσεις».
- **Δεν συγκεντρώνουμε** προτάσεις που αφορούν στο Ευρωπαϊκό Γεωργικό Ταμείο Ανάπτυξης (ΕΓΤΑΑ).
- Δεν επιθυμούμε να συγκεντρώσουμε το σύνολο **των ιδεών** των Δήμων.
- Σχεδιάζουμε η διαδικασία αυτή να είναι μια **συνεχής και δυναμική διαδικασία** διαβούλευσης που θα λαμβάνει χώρα πριν την έκδοση των προσκλήσεων.

Στόχος μας είναι να έχουμε 100 προτάσεις προς άμεση αξιοποίηση παρά 500 καλές ιδέες...



το συμπέρασμα:
Διαμορφώστε **ολοκληρωμένα**
το Επιχειρησιακό σας Σχέδιο στη βάση
ιεραρχημένων αναγκών και **μετρήσιμων**
αποτελεσμάτων.

Ευχαριστώ για την υπομονή σας

Παναγιώτης Κουδουμάκης
Προϊστάμενος Μονάδας Προγραμματισμού και Αξιολόγησης
Ενδιάμεση Διαχειριστική Αρχή Περιφέρειας Ανατολικής Μακεδονίας - Θράκης



Περιφερειακό Επιχειρησιακό Πρόγραμμα Ανατολικής Μακεδονίας – Θράκης
2014 – 2020 (ΠΕΠ ΑΜΘ 2014 – 2020), εγκρίθηκε από την Ευρωπαϊκή
Επιτροπή στις 18.12.2014 (C2014) 10174.

Η συνολική χρηματοδότηση του προγράμματος ανέρχεται σε

507.739.340 € (ΕΤΠΑ + ΕΚΤ + Εθνική Συμμετοχή)

ενώ συμπληρώνεται με **69 εκατ. € πόρους από το Ταμείο Συνοχής** για την
υλοποίηση συγκεκριμένων έργων του Τομέα Περιβάλλοντος.

Παράλληλα υπάρχει δέσμευση και προχωράει η διαδικασία της εξειδίκευσης για
εκχώρηση του 30% (**80 εκατ. € έως 100 εκατ. €**) των πόρων του Ευρωπαϊκού
Γεωργικού Ταμείου Ανάπτυξης (ΕΓΤΑΑ) στις Περιφέρειες



ΚΑΤΑΝΟΜΗ ΠΟΡΩΝ ΑΝΑ ΑΞΟΝΑ ΠΡΟΤΕΡΑΙΟΤΗΤΑΣ ΠΕΠ ΑΜΘ (2014 – 2020)

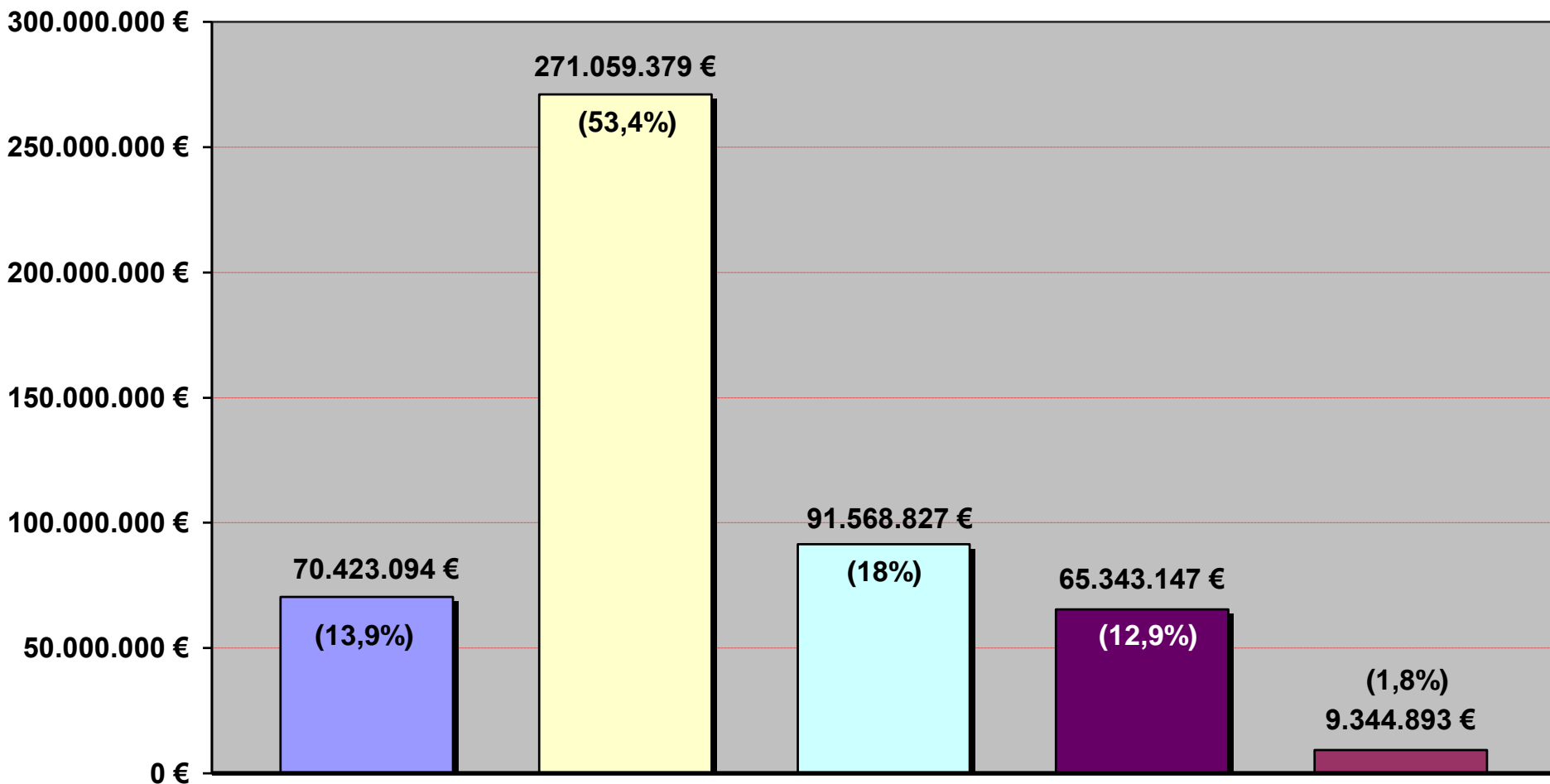

- Α.Π.1: Βελτίωση της Ανταγωνιστικότητας της Τοπικής Οικονομίας
- Α.Π.2: Βελτίωση της Ελκυστικότητας της Περιφέρειας ως Τόπου Εγκατάστασης Επιχειρήσεων και Ατόμων
- Α.Π.3: Υποδομές Ανάπτυξης Ανθρώπινου Δυναμικού και Ενίσχυσης Κοινωνικής Συνοχής
- Α.Π.4: Ανάπτυξη Ανθρώπινων Πόρων και Κοινωνική Συνοχή
- Τεχνική Βοήθεια



ΕΙΔΙΚΟΣ ΣΤΟΧΟΣ 1: Αύξηση των επιχειρηματικών επενδύσεων στην Έρευνα και Καινοτομία για την ανάπτυξη νέων προϊόντων και υπηρεσιών στους τομείς προτεραιότητας της Περιφερειακής Στρατηγικής Έξυπνης Εξειδίκευσης (RIS3).

Ενδεικτικοί τύποι δράσεων:

- Μεμονωμένες επιχειρηματικές επενδύσεις σε εφαρμοσμένη έρευνα που στοχεύουν σε προϊόντική καινοτομία. Οι συγκεκριμένες δράσεις μπορούν να αφορούν είτε επενδυτικά σχέδια μεμονωμένων επιχειρήσεων με επαρκές δυναμικό E&K ή συνεργασίες επιχειρήσεων με ακαδημαϊκούς ή ερευνητικούς φορείς.
- Συμπράξεις ή συνεργασίες ομάδων επιχειρήσεων με ακαδημαϊκούς ή ερευνητικούς φορείς για την εφαρμοσμένη έρευνα προς επίλυση προβλημάτων κοινού ενδιαφέροντος (διεργασιακές ή οργανωτικές καινοτομίες) ή για την από κοινού ανάπτυξη νέων προϊόντων.
- Ενίσχυση πρωτοβουλιών ανάπτυξης καινοτομιών νέων-στην-επιχείρηση μέσω κουπονιών καινοτομίας ή άλλων κουπονιών για τη δημιουργία χαρτοφυλακίων έρευνας.

Κύριες Ομάδες Στόχου: (α) Επιχειρήσεις, (β) Ακαδημαϊκοί ή Ερευνητικοί φορείς.

Τύποι δικαιούχων: Ερευνητικά Ινστιτούτα, ΑΕΙ, Επιχειρήσεις.

Πόροι

8,00 εκατ. €



ΕΙΔΙΚΟΣ ΣΤΟΧΟΣ 2: Ενίσχυση της συνεργατικής έρευνας μεταξύ ερευνητικών, ακαδημαϊκών φορέων και επιχειρήσεων στους τομείς προτεραιότητας της Περιφερειακής Στρατηγικής Έξυπνης Εξειδίκευσης (RIS3).

Ενδεικτικοί τύποι δράσεων:

- Επενδύσεις δημόσιων φορέων E&A για την κοινή προώθηση (α) των δικαιωμάτων πνευματικής τους ιδιοκτησίας, (β) των ερευνητικών τους αποτελεσμάτων, (γ) των υπηρεσιών που προσφέρουν, (δ) των εργαστηριακών ή ερευνητικών τους υποδομών στις επιχειρήσεις, εντός και εκτός της Περιφέρειας.
- Δραστηριότητες ενεργητικής μεταφοράς τεχνολογίας προς τις επιχειρήσεις.
- Δραστηριότητες ανάπτυξης μικρής κλίμακας επιδεικτικών έργων από ακαδημαϊκούς ή ερευνητικούς φορείς.
- Επενδύσεις δημόσιων φορέων E&A για ανάπτυξη κοινών δομών πειραματισμού με τις επιχειρήσεις.
- Δραστηριότητες ενθάρρυνσης της κατοχύρωσης δικαιωμάτων πνευματικής ιδιοκτησίας από ακαδημαϊκά ή ερευνητικά ιδρύματα σε διεθνή γραφεία ευρεσιτεχνιών.
- Επενδυτικά σχέδια εταιρειών – τεχνοβλαστών που συστήνονται από ερευνητές προερχόμενους από ακαδημαϊκά ή ερευνητικά ιδρύματα εντός της ΑΜΘ.

Κύριες Ομάδες Στόχου: Ακαδημαϊκά / Ερευνητικά Ιδρύματα, Επιχειρήσεις (μικρομεσαίες & μεγάλες), Ερευνητές, Νέοι Απόφοιτοι τριτοβάθμιας εκπαίδευσης.

Τύποι δικαιούχων: ΑΕΙ, Ερευνητικά Ινστιτούτα, Αναπτυξιακές Εταιρείες, ΠΑΜΘ.

Πόροι

6,08 εκατ. €



Επενδυτική Προτεραιότητα 2γ του ΕΤΠΑ

Ενίσχυση των εφαρμογών ΤΠΕ για ηλεκτρονική κυβέρνηση, ηλεκτρονική μάθηση, ηλεκτρονική ένταξη, ηλεκτρονικό πολιτισμό και ηλεκτρονική υγεία.

ΕΙΔΙΚΟΣ ΣΤΟΧΟΣ 3: Ενίσχυση της προσφοράς ψηφιακού περιεχομένου σε τομείς της Περιφερειακής Διοίκησης, του Πολιτισμού και του Τουρισμού.

Ενδεικτικοί τύποι δράσεων:

- Ανάπτυξη συστημάτων επικοινωνίας με τους υπόλοιπους φορείς της τοπικής αυτοδιοίκησης (δήμοι) και την αποκεντρωμένη διοίκηση.
- Συμπλήρωση της λειτουργικότητας υφιστάμενων πληροφοριακών συστημάτων ώστε να προστεθούν νέες λειτουργίες (εφαρμογές χρήσης ψηφιακής γης, ψηφιακές υπογραφές, ηλεκτρονική διακίνηση πληροφορίας, ηλεκτρονική τιμολόγηση, ηλεκτρονικές προμήθειες, κ.ο.κ.) ή να βελτιωθεί ο βαθμός πληροφοριακής τους ωριμότητας στο επίπεδο των πλήρως ψηφιακών συναλλαγών με τους πολίτες.
- Ηλεκτρονικός Πολιτισμός (π.χ. εφαρμογές ηλεκτρονικής ξενάγησης, δημιουργία και λειτουργία στο διαδίκτυο «εικονικών μουσείων» που αναδεικνύουν τόσο το πολιτιστικό απόθεμα όσο και τη σύγχρονη καλλιτεχνική δημιουργία, δημιουργία και λειτουργία στο διαδίκτυο «εικονικών ξεναγήσεων» σε μουσεία, αρχαιολογικούς χώρους, σύγχρονες πολιτιστικές υποδομές και ιστορικά κέντρα πόλεων). Ψηφιοποίηση πολιτιστικού περιεχομένου με σκοπό να αξιοποιηθεί στη συνέχεια σε δράσεις ολοκληρωμένης τουριστικής προβολής.
- Ψηφιοποίηση και διάθεση με όρους ανοικτής πρόσβασης δημόσιων δεδομένων.
- Ανάπτυξη συστημάτων αλληλεπίδρασης των Δήμων με τους δημότες τους στη λογική των «έξυπνων πόλεων».

Κύριες Ομάδες Στόχου: Οι παραπάνω δράσεις απευθύνονται σε φορείς της αυτοδιοίκησης Α' και Β' βαθμού και σε αποκεντρωμένες δομές της Κεντρικής Κυβέρνησης.

Τύποι δικαιούχων: Υπουργείο Πολιτισμού και Αθλητισμού και εποπτευόμενοι από αυτό Φορείς, ΟΤΑ Α' και Β' βαθμού και οι επιχειρήσεις τους, ΝΠΔΔ, ΑΕΙ.

Πόροι

4,00 εκατ. €



**Επενδυτική
Προτεραιότητα
3α του ΕΤΠΑ**

Προαγωγή της επιχειρηματικότητας, ιδίως με τη διευκόλυνση της οικονομικής αξιοποίησης νέων ιδεών και ενίσχυσης της δημιουργίας νέων επιχειρήσεων, μεταξύ άλλων και μέσω θερμοκοιτίδων επιχειρήσεων.

ΕΙΔΙΚΟΣ ΣΤΟΧΟΣ 4: Αύξηση των Νέων Επιχειρήσεων Εντάσεως Έρευνας και Τεχνολογίας (NEET) στους τομείς προτεραιότητας της Περιφερειακής Στρατηγικής Έξυπνης Εξειδίκευσης (RIS3).

Ενδεικτικοί τύποι δράσεων:

- Ενίσχυση επενδυτικών σχεδίων επιχειρήσεων έντασης γνώσης και καινοτομίας για την ίδρυση και αρχική λειτουργία τους.
- Δημιουργία θερμοκοιτίδων επιχειρήσεων.

Κύριες Ομάδες Στόχου: (α) Υπάρχουσες νέο-ιδρυθείσες επιχειρήσεις όλων των κλάδων, (β) υπό ίδρυση τεχνοβλαστοί - NEET.

Τύποι δικαιούχων: ΑΕΙ, Ερευνητικά Κέντρα, Επιχειρήσεις.

Πόροι

23,00 εκατ. €



Επενδυτική Προτεραιότητα 3δ του ΕΤΠΑ

Στήριξη της ικανότητας των ΜΜΕ να αναπτύσσονται σε περιφερειακές, εθνικές και διεθνείς αγορές, και να συμμετέχουν σε διαδικασίες καινοτομίας.

ΕΙΔΙΚΟΣ ΣΤΟΧΟΣ 5 Αύξηση της αποδοτικότητας και της παραγωγικότητας των ΜΜΕ.

Ενδεικτικοί τύποι δράσεων:

- Ενίσχυση επενδυτικών σχεδίων επιχειρήσεων των επιλεγμένων από τη RIS3 διαδικασία κλάδων, για την εισαγωγή βασικών τεχνολογιών γενικής εφαρμογής, με έμφαση στην προώθηση και εφαρμογή ώριμων ερευνητικών αποτελεσμάτων (π.χ. αποτελεσμάτων έρευνας 7FP, H2020 κλπ). Ως βασικές τεχνολογίες νοούνται οι επιλεγμένες από τη ΓΓΕΤ: ΤΠΕ, νανοτεχνολογία, βιοτεχνολογία, φωτονική, προηγμένα υλικά.
- Ενίσχυση επενδυτικών σχεδίων επιχειρήσεων όλων των κλάδων για την εισαγωγή διεργασιακών, οργανωτικών ή προωθητικών καινοτομιών, με έμφαση στην προώθηση και εφαρμογή ώριμων ερευνητικών αποτελεσμάτων (π.χ. αποτελεσμάτων έρευνας 7FP, H2020 κλπ).

- Ενίσχυση επενδυτικών σχεδίων επιχειρήσεων όλων των κλάδων για την εισαγωγή τεχνολογιών βελτίωσης ενεργειακής απόδοσης και της χρήσης ΑΠΕ με έμφαση στην αξιοποίηση εφαρμογών γεωθερμίας και προϊόντων βιομάζας.

Κύριες Ομάδες Στόχου: (α) Υφιστάμενες επιχειρήσεις κλάδων που ανήκουν στις προτεραιότητες παρέμβασης κατά RIS3, οι οποίες στοχεύουν στη βελτίωση/δημιουργία προϊόντων και υπηρεσιών τα οποία θα βασίζονται σε εισαγωγή τεχνολογικών και μη καινοτομιών, (β) Υφιστάμενες επιχειρήσεις άλλων κλάδων οι οποίες οι οποίες στοχεύουν στη βελτίωση προϊόντων και υπηρεσιών αλλά και άλλων συντελεστών λειτουργίας τους, η οποία θα βασίζεται σε εισαγωγή μη τεχνολογικών καινοτομιών.

Τύποι δικαιούχων: Υφιστάμενες και υπό-σύσταση ΜΜΕ, συνεταιριστικές και συνεργατικές επιχειρήσεις.

Πόροι

16,77 εκατ. €



ΕΙΔΙΚΟΣ ΣΤΟΧΟΣ 6: Αύξηση της εξωστρέφειας των ΜΜΕ.

Ενδεικτικοί τύποι δράσεων:

- Δημιουργία Δικτύων ή/και Συστάδων Καινοτομίας, σε επιλεγμένες αλυσίδες αξίας όπως προκύπτουν από τη διαδικασία της RIS3 για παραγωγή και διάθεση καινοτόμων προϊόντων/υπηρεσιών.
- Δράσεις συνεργασίας των τομέων τουρισμού και πολιτισμού με κλάδους που επηρεάζουν άμεσα το τουριστικό προϊόν (εστίαση, μεταφορές, εμπόριο, μεταποίηση) με στόχο την ενίσχυση των τουριστικών δικτύων και των ολοκληρωμένων τουριστικών προγραμμάτων/προορισμών
- Ενίσχυση επενδυτικών σχεδίων ολοκληρωμένων αλυσίδων αξίας για βελτίωση των εξαγωγικών τους επιδόσεων.

Κύριες Ομάδες Στόχου: (α) Υφιστάμενες και υπό σύσταση επιχειρήσεις κατά προτεραιότητα των κλάδων του «πυρήνα εξειδίκευσης» και των «αναδυόμενων κλάδων» όπως προκύπτει από τη διαδικασία RIS3 που σχηματίζουν οριζόντια ή/και κάθετα clusters , (β) Υφιστάμενες και υπό σύσταση επιχειρήσεις άλλων κλάδων οι οποίες συνδέονται άμεσα και συνεισφέρουν στην αλυσίδα αξίας στην οποία συμμετέχουν οι επιχειρήσεις των κλάδων του πυρήνα εξειδίκευσης. (γ) Υφιστάμενες και υπό σύσταση επιχειρήσεις των κλάδων που συμμετέχουν στη διαμόρφωση της αλυσίδας αξίας του τομέα τουρισμός/πολιτισμός.

Τύποι δικαιούχων: Υφιστάμενες και υπό-σύσταση ΜΜΕ, Ερευνητικά Κέντρα / Ινστιτούτα / ΑΕΙ.

Πόροι

12,50 εκατ. €



ΕΙΔΙΚΟΣ ΣΤΟΧΟΣ 18: Βελτίωση / αναβάθμιση υποδομών υγείας και κοινωνικής φροντίδας.

Ενδεικτικοί τύποι δράσεων:

- Ανάπτυξη νέων / αναβάθμιση υφισταμένων υποδομών Υγείας και Πρόνοιας (π.χ. κτιριακές παρεμβάσεις, εκσυγχρονισμός εξοπλισμού, ανάπτυξη εξειδικευμένων υπηρεσιών φροντίδας και Δημόσιας Υγείας).
- Ανάπτυξη νέων / αναβάθμιση και βελτίωση υφισταμένων δομών και υποδομών Κοινωνικής Φροντίδας (π.χ. κτιριακές παρεμβάσεις, εκσυγχρονισμός εξοπλισμού, ανάπτυξη εξειδικευμένων δομών φροντίδας και υποστήριξης όπως Μονάδες Φροντίδας Ηλικιωμένων (ΜΦΗ), παιδικές κατασκηνώσεις).
- Επιμόρφωση λειτουργών υγείας στην κατεύθυνση της δημιουργίας βελτιωμένων μοντέλων προσφερόμενων υπηρεσιών.
- Ανάπτυξη ανοικτών δομών φιλοξενίας μεταναστών.

Κύριες Ομάδες Στόχου: Κάτοικοι ΠΑΜΘ, μετανάστες, υπήκοοι τρίτων χωρών, απάτριδες, κ.λπ..

Τύποι δικαιούχων: Υπουργείο Υγείας και εποπτευόμενοι από αυτό φορείς, Υγειονομικές Περιφέρειες, Υπουργείο Εργασίας και Κοινωνικής Αλληλεγγύης και εποπτευόμενοι από αυτό φορείς, ΟΤΑ Α' και Β' βαθμού, ΜΚΟ, ΝΠΔΔ και ΝΠΙΔ με συναφείς καταστατικούς σκοπούς, οικονομικοί και κοινωνικοί εταίροι, Υπουργείο Δημόσιας Τάξης και Προστασίας του Πολίτη.

Πόροι

38,84 εκατ. €



**Επενδυτική
Προτεραιότητα
10 του ΕΤΠΑ**

Επενδύσεις στην εκπαίδευση την κατάρτιση, και την επαγγελματική κατάρτιση για την απόκτηση δεξιοτήτων και διά βίου μάθηση με την ανάπτυξη υποδομών, κατάρτισης και εκπαίδευσης.

ΕΙΔΙΚΟΣ ΣΤΟΧΟΣ 19: Βελτίωση / αναβάθμιση υποδομών εκπαίδευσης.

Ενδεικτικοί τύποι δράσεων:

- Ανάπτυξη νέων / αναβάθμιση υφισταμένων υποδομών τριτοβάθμιας εκπαίδευσης (π.χ. κτιριακές παρεμβάσεις, εκσυγχρονισμός εξοπλισμού, κ.λπ.).
- Ανάπτυξη / αναβάθμιση υφισταμένων υποδομών προσχολικής, πρωτοβάθμιας, δευτεροβάθμιας και επαγγελματικής εκπαίδευσης (π.χ. κτιριακές παρεμβάσεις, εκσυγχρονισμός εξοπλισμού, κ.λπ.).
- Δράσεις στην κατεύθυνση του περιορισμού της σχολικής διαρροής (πχ ενημέρωση, συμβουλευτική, αντιμετώπιση προβλημάτων που αφορούν στη μετακίνηση μαθητών ευπαθών ομάδων, κλπ).

Κύριες Ομάδες Στόχου: Κάτοικοι ΠΑΜΘ.

Τύποι δικαιούχων: Υπουργείο Παιδείας και εποπτευόμενοι από αυτό φορείς, ΟΤΑ Α' και Β' βαθμού.

Πόροι

52,73 εκατ. €



Ανάπτυξη Υποδομών Εκπαίδευσης,

- στην Προσχολική Εκπαίδευση (Νηπιαγωγεία)
- στην Α/θμια (Δημοτικά) και Β/θμια Εκπαίδευση (κυρίως Γυμνάσια), με σχετική βαρύτητα στην υποστήριξη του Ψηφιακού Σχολείου
- στην Επαγγελματική Εκπαίδευση (ΕΠΑΛ) και στην Αρχική Επαγγελματική Κατάρτιση (ΣΕΚ, ΙΕΚ)
- στην Γ/θμια Εκπαίδευση (κτιριακές υποδομές και υποδομές φοιτητικής μέριμνας και εξοπλισμοί)

Οι προτεραιότητες αυτές εναρμονίζονται με τους τεθέντες Στρατηγικούς Στόχους του (υπό σχεδίαση) ΕΠ «**Ανάπτυξη Ανθρώπινου Δυναμικού, Εκπαίδευση και Δια Βίου Μάθηση**» **2014-2020**, οι οποίοι για την Εκπαίδευση είναι:

- Καταπολέμηση της πρόωρης εγκατάλειψης του σχολείου
- Αναβάθμιση της Τεχνικο-επαγγελματικής Εκπαίδευσης και Αρχικής Επαγγελματικής Κατάρτισης και διασύνδεση με την αγορά εργασίας
- Προώθηση της έγκαιρης ολοκλήρωσης των σπουδών στην τριτοβάθμια εκπαίδευση
- Ενίσχυση της ποιότητας και της αποτελεσματικότητας της τριτοβάθμιας εκπαίδευσης Ενδυνάμωση των δεσμών της τριτοβάθμιας εκπαίδευσης με την αγορά εργασίας και τον επιχειρηματικό κόσμο
- Αναβάθμιση του συστήματος διά βίου μάθησης και αύξηση της συμμετοχής σε αυτήν.



Επενδυτική Προτεραιότητα 8iii του ΕΚΤ

Αυτοαπασχόληση, επιχειρηματικότητα και δημιουργία επιχειρήσεων, συμπεριλαμβανομένων καινοτόμων πολύ μικρών, μικρών και μεσαίων επιχειρήσεων.

ΕΙΔΙΚΟΣ ΣΤΟΧΟΣ 20: Υποστήριξη της απασχόλησης στους τομείς προτεραιότητας της Περιφερειακής Στρατηγικής Έξυπνης Εξειδίκευσης (RIS3).

Ενδεικτικοί τύποι δράσεων:

- Ολοκληρωμένες δράσεις προώθησης της απασχόλησης (π.χ. Νέοι Ελεύθεροι Επαγγελματίες) σε τομείς της περιφερειακής στρατηγικής έξυπνης εξειδίκευσης. Ενδεικτικά θα πραγματοποιηθούν προγράμματα ανάπτυξης δεξιοτήτων απασχολούμενων, νέων επιχειρηματιών και αυτοαπασχολούμενων που δραστηριοποιούνται σε τομείς αιχμής της περιφερειακής οικονομίας. Επιμέρους ενέργειες αυτών των προγραμμάτων δύναται να αφορούν σε συμβουλευτική, κατάρτιση, δικτύωση, κλπ. των νέων επιχειρηματιών και αυτοαπασχολούμενων, επιδότηση της απασχόλησης και της επιχειρηματικότητας).

Κύριες Ομάδες Στόχου: Άνεργοι, κάτοικοι ΠΑΜΘ.

Τύποι δικαιούχων: ΟΤΑ Α' και Β' βαθμού, ΜΚΟ, φορείς κοινωνικής οικονομίας, αναπτυξιακές συμπράξεις, ενώσεις φορέων, κ.λπ.

Πόροι

2,50 εκατ. €



ΕΙΔΙΚΟΣ ΣΤΟΧΟΣ 21: Υποστήριξη Τοπικών Πρωτοβουλιών Απασχόλησης (Τ.Π.Α.) σε Ολοκληρωμένες Χωρικές Επενδύσεις.

Ενδεικτικοί τύποι δράσεων:

- Ολοκληρωμένες δράσεις προώθησης της απασχόλησης στους τομείς του τουρισμού και του πολιτισμού για την κάλυψη των αναγκών σε ανθρώπινο δυναμικό των ολοκληρωμένων χωρικών επενδύσεων.

Ενδεικτικά θα πραγματοποιηθούν:

- α) προγράμματα υποστήριξης και ενίσχυσης της τοπικής απασχόλησης αξιοποιώντας τη δυναμικότητα των τομέων τουρισμού (π.χ. ειδικές μορφές τουρισμού) και πολιτισμού (π.χ. δημιουργικές βιομηχανίες) και
- β) ενέργειες σε συμβουλευτική, κατάρτιση, δικτύωση, κλπ ανέργων, με στόχο την (επαν)ένταξή τους στην αγορά εργασίας μέσω των κλάδων τουρισμού και πολιτισμού και Βιώσιμης Αστικής Ανάπτυξης.

Κύριες Ομάδες Στόχου: Άνεργοι, κάτοικοι ΠΑΜΘ.

Τύποι δικαιούχων: ΟΤΑ Α' και Β' βαθμού, ΜΚΟ, φορείς κοινωνικής οικονομίας, αναπτυξιακές συμπράξεις, ενώσεις φορέων, κ.λπ.

Πόροι

2,50 εκατ. €



**Επενδυτική
Προτεραιότητα
9ι του ΕΚΤ**

Επενδύσεις για την ενεργό ένταξη με σκοπό, μεταξύ άλλων, την προώθηση της ισότητας των ευκαιριών, και την ενεργού συμμετοχής και της βελτίωσης της απασχολησιμότητας.

ΕΙΔΙΚΟΣ ΣΤΟΧΟΣ 22: Βελτίωση της πρόσβασης μειονεκτούντων ατόμων και περιθωριοποιημένων ομάδων στην αγορά εργασίας.

Ενδεικτικοί τύποι δράσεων:

- Επαγγελματικός προσανατολισμός και επαναπροσανατολισμός.
- Δράσεις προώθησης στην απασχόληση.
- Στοχευμένα προγράμματα κατάρτισης.
- Παροχή υπηρεσιών φροντίδας παιδιών.
- Λειτουργία One – Stop Shops σε στοχευμένες ευπαθείς ομάδες με διευρυμένες υπηρεσίες ενίσχυσης της επαγγελματικής αποκατάστασης.
- Παροχή υπηρεσιών απεξάρτησης - αποτοξίνωσης - αποκατάστασης.

Κύριες Ομάδες Στόχου: Βασικοί ωφελούμενοι των δράσεων που προβλέπεται να υλοποιηθούν αποτελούν οι δικαιούχοι του ελάχιστου εγγυημένου εισοδήματος, περιθωριοποιημένα άτομα και πληθυσμιακές ομάδες που υφίστανται πολλαπλό αποκλεισμό όπως οι ΡΟΜΑ, μετανάστες, άστεγοι, νέοι άνεργο, μακροχρόνια άνεργοι, ΑμεΑ, κλπ. που είναι εγκατεστημένοι στην ΠΑΜΘ.

Τύποι δικαιούχων: ΟΤΑ Α' και Β' βαθμού, Υπουργείο Εργασίας και Κοινωνικής Αλληλεγγύης και εποπτευόμενοι από αυτό φορείς, ΜΚΟ, οικονομικοί και κοινωνικοί εταίροι, ΝΠΔΔ και ΝΠΙΔ με συναφείς καταστατικούς σκοπούς, αναπτυξιακές συμπράξεις, επιχειρήσεις κοινωνικής οικονομίας, Γενική Γραμματεία Ισότητα των Φύλων.

Πόροι

13,00 εκατ. €



Επενδυτική Προτεραιότητα 9ii του ΕΚΤ

Επενδύσεις για την κοινωνικοοικονομική ενσωμάτωση περιθωριοποιημένων κοινοτήτων, όπως οι Ρομά.

ΕΙΔΙΚΟΣ ΣΤΟΧΟΣ 23: Πρόληψη και αντιμετώπιση του κοινωνικού αποκλεισμού μειονεκτούντων ατόμων και περιθωριοποιημένων ομάδων.

Ενδεικτικοί τύποι δράσεων:

- Ανάπτυξη / αναβάθμιση δομών (π.χ. κέντρα ημέρας, κινητές μονάδες, κέντρα ευπαθών ομάδων, γραφεία διαμεσολάβησης, δημιουργική απασχόληση παιδιών, ενισχυτική διδασκαλία, κ.α.). Οι δράσεις για τους αιτούντες άσυλο / διεθνούς προέλευσης και μετανάστες προς συγχρηματοδότηση από το ΕΚΤ, θα καλύπτουν υπηρεσίες που προωθούν την απασχολησιμότητα και την κοινωνική ένταξη των ωφελούμενων, όπως συμβουλευτική, νομική υποστήριξη, μετάφραση / διερμηνεία και όχι λειτουργικά κόστη.
- Εξειδικευμένη εκπαιδευτική υποστήριξη για ένταξη μαθητών με αναπηρία ή / και ειδικές εκπαιδευτικές ανάγκες.
- Ανάπτυξη δικτύου Αλληλεγγύης για το συντονισμό και την αξιολόγηση των δράσεων των δομών καταπολέμησης της φτώχειας.

Κύριες Ομάδες Στόχου: Δικαιούχοι του ελάχιστου εγγυημένου εισοδήματος Ευπαθείς κοινωνικές ομάδες, ΑμεΑ, Ρομά, Μεταναστών Υψηκών 3^{ων} χωρών & Απάτριδων, που διαμένουν μόνιμα στη χώρα.

Τύποι δικαιούχων: ΟΤΑ Α' και Β' βαθμού, ΜΚΟ, φορείς συλλογικού σκοπού, Γενική Γραμματεία Ισότητα των Φύλων.

Πόροι

15,00 εκατ. €



**Επένδυτική
Προτεραιότητα
9ίν του ΕΚΤ**

Επενδύσεις για τη βελτίωση της πρόσβασης σε οικονομικά προσιτές, βιώσιμες και υψηλής ποιότητας υπηρεσίες, συμπεριλαμβανομένων της υγειονομικής περίθαλψης και των κοινωνικών υπηρεσιών γενικού συμφέροντος.

ΕΙΔΙΚΟΣ ΣΤΟΧΟΣ 24: Βελτίωση της πρόσβασης ευάλωτων ομάδων πληθυσμού σε υπηρεσίες υγείας – πρόνοιας.

Οι δράσεις που αφορούν τον τομέα της υγείας, μέσω της εφαρμογής ενός δικτύου ολοκληρωμένης παροχής υπηρεσιών υγείας (Health Safety Net), υπηρετούν την Εθνική Στρατηγική για την εφαρμογή των μεταρρυθμίσεων στην Πρωτοβάθμια Φροντίδα Υγείας, με σκοπό την καθολική κάλυψη και ίση πρόσβαση, με ειδική μέριμνα για τους μη έχοντες ασφαλιστική ικανότητα, τους διαβιούντες κάτω από το όριο της φτώχειας και άλλες απειλούμενες από κοινωνικό αποκλεισμό ομάδες του πληθυσμού (Ν.4238/14, και λοιπές

Πόροι

19,53 εκατ. €



Ενδεικτικοί τύποι δράσεων:

- Δράσεις για την προληπτική ιατρική, αγωγή και προαγωγή της υγείας, διαχείριση χρόνιων παθήσεων, δράσεις για τη θεραπεία και την έγκαιρη παρέμβασης και πρόληψη της εξάρτησης, παρεμβάσεις σε ομάδες του πληθυσμού που βρίσκονται σε αποκλεισμό κ.α.
- Βελτίωση πρόληψης έναντι παραγόντων κινδύνου για τη δημόσια υγεία (π.χ. με δράσεις αντιμετώπισης δημόσιας υγείας στους τομείς παιδείας, εργασίας, μεταναστών, ειδικών ομάδων πληθυσμού, ευπαθών ομάδων πληθυσμού, κ.λπ.).
- Νέα μοντέλα παροχής υπηρεσιών υγείας – κοινωνικής φροντίδας (ΠΕΔΥ Δήμων).

Κύριες Ομάδες Στόχου: Δικαιούχοι του ελάχιστου εγγυημένου εισοδήματος, Ευπαθείς κοινωνικά ομάδες, ΑμεΑ, ψυχικά ασθενείς.

Τύποι δικαιούχων: ΟΤΑ Α' και Β' βαθμού, Κέντρο Πρόνοιας ΠΑΜΘ, Υπουργείο Υγείας και εποπτευόμενοι από αυτό φορείς, Υγειονομικές Περιφέρειες, Υπουργείο Εργασίας και Κοινωνικής Αλληλεγγύης και εποπτευόμενοι από αυτό φορείς, ΜΚΟ, οικονομικοί και κοινωνικοί εταίροι, ΝΠΔΔ και ΝΠΙΔ με συναφείς καταστατικούς σκοπούς.



Επενδυτική Προτεραιότητα 9ν του ΕΚΤ

Επενδύσεις για την προαγωγή της κοινωνικής επιχειρηματικότητας και της επαγγελματικής ένταξης σε κοινωνικές επιχειρήσεις καθώς και την προώθηση της κοινωνικής οικονομίας και της οικονομίας της αλληλεγγύης προκειμένου να διευκολυνθεί η πρόσβαση στην απασχόληση.

ΕΙΔΙΚΟΣ ΣΤΟΧΟΣ 25: Ενίσχυση της κοινωνικής οικονομίας και των κοινωνικών επιχειρήσεων.

Ενδεικτικοί τύποι δράσεων:

- Τοπικές Πρωτοβουλίες Απασχόλησης στην Κοινωνική Οικονομία με την υλοποίηση ολοκληρωμένων δράσεων για τη δημιουργία και την υποστήριξη της λειτουργίας των κοινωνικών επιχειρήσεων κάθε μορφής σε τοπικό επίπεδο.

Κύριες Ομάδες Στόχου: Δικαιούχοι του ελάχιστου εγγυημένου εισοδήματος, Ευπαθείς κοινωνικά ομάδες, μειονεκτούντα άτομα, ΑμεΑ.

Τύποι δικαιούχων: ΟΤΑ Α' και Β' βαθμού, ΜΚΟ, φορείς κοινωνικής οικονομίας, αναπτυξιακές συμπράξεις.

Πόροι

12,84 εκατ. €



ΤΥΠΟΠΟΙΗΜΕΝΟ ΕΝΤΥΠΟ ΠΡΟΤΑΣΗΣ

ΦΟΡΕΑΣ ΠΡΟΤΑΣΗΣ:

ΣΤΟΙΧΕΙΑ ΑΡΜΟΔΙΟΥ ΕΠΙΚΟΙΝΩΝΙΑΣ	ΟΝΟΜΑΤΕΠΩΝΥΜΟ:	
	ΘΕΣΗ ΣΤΟ ΦΟΡΕΑ:	
	ΔΙΕΥΘΥΝΣΗ:	
	ΤΗΛΕΦΩΝΟ:	
	FAX:	
	E-MAIL:	

1	Επιχειρησιακό Πρόγραμμα	<i>(στο οποίο υποβάλλεται η πρόταση)</i>
2	Η πρόταση ή μέρος αυτής υποβάλλεται και σε άλλο ΕΠ και αν ναι σε ποιο	
3	Άξονας προτεραιότητας	<i>Από το εγκεκριμένο ΕΠ</i>
4	Επενδυτική προτεραιότητα	<i>Από το εγκεκριμένο ΕΠ</i>
5	Ειδικός στόχος	<i>Από το εγκεκριμένο ΕΠ</i>
6	Δείκτης αποτελέσματος	<i>Αναφορά του δείκτη αποτελέσματος στον οποίο συνεισφέρει και αναφέρεται στο εγκεκριμένο ΕΠ</i>
7	Δράση του ΕΠ	<i>Προσδιορισμός της δράσης του εγκεκριμένου ΕΠ που εξειδικεύει (δεν συμπληρώνεται αν αποτελεί νέα δράση)</i>



ΤΥΠΟΠΟΙΗΜΕΝΟ ΕΝΤΥΠΟ ΠΡΟΤΑΣΗΣ

8 Τίτλος πρότασης	Περιγραφή	Περιγραφή της πρότασης καθώς και της συμβολής της στη στρατηγική του ΕΠ	
	Χωροθέτηση Πρότασης	ΠΕΡΙΦΕΡΕΙΑΚΗ ΕΝΟΤΗΤΑ	
		ΔΗΜΟΣ	
	Δείκτης εκροών	Ποσοτική εκτίμηση της συνεισφοράς της πρότασης στους δείκτες εκροής του ΕΠ	
	Ενδεικτικοί Δικαιούχοι	Προσδιορισμός των ενδεικτικών δικαιούχων υλοποίησης	
	Τρόπος υλοποίησης	<input type="checkbox"/> Επιχορήγηση (grant) <input type="checkbox"/> Μέσο χρηματοοικονομικής τεχνικής <input type="checkbox"/> ΒΑΑ <input type="checkbox"/> ΟΧΕ <input type="checkbox"/> ΤΑΠΤΟΚ <input type="checkbox"/> Άλλο: _____ (συμπληρώστε)	
	Προϋπολογισμός	Σε Δημόσια Δαπάνη	
	Ωριμότητα	Αναφορά του επιπέδου ωριμότητας της πρότασης	
	Προϋποθέσεις εφαρμογής	Ενδεχόμενες αναγκαίες ενέργειες ή/και πόροι για την προετοιμασία /ωρίμανση της πρότασης κ.ο.κ.	
	Συνέργια με άλλα ΕΠ ή Ταμεία	Αναφορά του αν για την επιτυχή ή ολοκληρωμένη υλοποίηση της πρότασης είναι απαραίτητη η συνέργια με κάποιο άλλο ΕΠ ή Ταμείο. Αν ναι, περιγραφή της συνέργιας αυτής.	
	Χρονοδιάγραμμα	Εκτίμηση του χρονοδιαγράμματος υλοποίησης όλων των αναγκαίων ενεργειών για την ολοκλήρωση της πρότασης	
	Χωρική παρέμβαση (όπου απαιτείται)	Στην περίπτωση που η πρόταση αποτελεί μέρος χωρικής παρέμβασης, θα πρέπει να γίνει ειδική αναφορά στα ακόλουθα: - Περιγραφή της περιοχής εφαρμογής της πρότασης (π.χ. πληθυσμός, είδος περιοχής, κλπ.) - Ανάλυση των αναγκών και περιγραφή της στρατηγικής που θα εφαρμοστεί - Περιγραφή των επιμέρους δράσεων που προτείνονται με ενδεικτικούς προϋπολογισμούς - Ενέργειες που έχουν αναληφθεί όσον αφορά στον ενδεχόμενο σχεδιασμό του ΕΦΔ που θα διαχειριστεί και θα υλοποιήσει το έργο	



ΕΝΔΕΙΚΤΙΚΕΣ ΔΡΑΣΕΙΣ & ΔΙΚΑΙΟΥΧΟΙ ΑΝΑ ΕΙΔΙΚΟ ΣΤΟΧΟ



ΛΕΩΝΙΑ ΠΡΟΤΕΡΑΙΟΤΗΤΑΣ	ΘΕΜΑΤΙΚΟΣ ΣΤΟΧΟΣ	ΕΠΕΝΔΥΤΙΚΗ ΠΡΟΤΕΡΑΙΟΤΗΤΑ	ΕΙΔΙΚΟΣ ΣΤΟΧΟΣ	ΤΑΜΕΙΟ	ΤΟΜΕΑΣ ΠΑΡΕΜΒΑΣΗΣ	ΠΟΣΟΙ Δ.Δ.	ΔΕΙΚΤΗ ΕΚΦΟΡΩΝ	ΤΥΠΟΙ ΔΙΚΑΙΟΥΧΩΝ									
1	Ενίσχυση έμμεσων οικονομολογικών αντίκτυπων και κινήσεων	19	1	Αύξηση των επενδυτικών επενδύσεων στην Ελλάδα και Κανονικά για την ανάπτυξη νέων προϊόντων και υπηρεσιών ο πλάσ, καθώς προωθήσεων, της Περιφερειακής, Έθνωσης, Εξομολογίας (ΠΕΣ)	ΕΤΠΑ	56	Επένδυση σε υπαίθρια διαμερίσματα και εξοπλισμοί σε ΜΜΕ που συνδέονται άμεσα με άμεσο εργατικό έμμεσο και κοινωνικός	3.000.000 €	CO27: έμμεσες επενδύσεις που είναι κοινές σε θέματα ο συν. κατά τη κίνηση ή τις έμμεσες και ανάπτυξη (6), CO01: Αρμόδια επενδύσεων που λαμβάνουν ο έργο (Αρμόδια) CO29: Αρμόδια επενδύσεων που ενισχύονται για να εισέλθουν πρώτα νέα στην αγορά (Αρμόδια)	Ερευνητικό Ινστιτούτο, ΑΕΙ, Επιχειρήσεις,							
				ΕΤΠΑ	57	Επένδυση σε υπαίθρια διαμερίσματα και εξοπλισμοί σε μεγάλες επιχειρήσεις που συνδέονται άμεσα με άμεσο εργατικό έμμεσο και κοινωνικός	1.000.000 €										
				ΕΤΠΑ	64	Διατήρηση έμμεσων και κοινωνικών σε ΜΜΕ (συμπεριλαμβανομένων των εργατικών κοσμημάτων, της κοινωνικής διαίτησης, οργάνωσης υπηρεσιών και της κοινωνικής κινήσης)	4.000.000 €										
				ΕΤΠΑ	60	Άμεσο εργατικό έμμεσο και κοινωνικός σε θέματα εργατικού κίνησης και κίνησης κινήσεων	4.034.619 €										
				ΕΤΠΑ	62	Μικρομεσαία οικονομία και ανάπτυξη των πιο ευάλωτων επιχειρήσεων και άλλων προς όφελος ΜΜΕ	2.000.000 €										
						ΣΥ 1	6.034.619 €	14.034.619 €									
	2	Ενίσχυση της παραγωγής σε ΤΠΕ και της χρήσης και ταύτισης πλάσ	29	3	Ενίσχυση της παραγωγής ψηφιακών υπηρεσιών σε πλάσ της Περιφερειακής Διακίνησης και Πολυμεσική και του Τουρισμού	ΕΤΠΑ	76	Υπηρεσίες και εφαρμογές ηλεκτρονικής διακυβέρνησης (συμπεριλαμβανομένων ο ηλεκτρονικών θεμάτων, οπλοθώρακ, οι μέτρα ΤΠΕ για τη χρήση της με παραδοσιακή της θεμάτων διακίνησης, η αποδοτικότητα και την ανάπτυξη, οι μέτρα κίνησης και προώθησης της δικτύωσης (GIG), η ηλεκτρονική διακίνηση (συμπεριλαμβανομένων θεμάτων)	1.500.000 €	T1001: Αρμόδια θεμάτων υπηρεσιών υπηρεσιών που συνδέονται (Αρμόδια) T1002: Αρμόδια θέματα θεμάτων διακίνησης που διακίνηση ηλεκτρονική (Αρμόδια)	Υπηρεσίες Πολυμεσική και Αξιοποίησης και Αξιοποίησης από ευρεία Φορέας ΟΤΑ Α' και Β' (βοήθεια και οι επιχειρήσεις τους, ΝΕΤΑΔ, ΑΕΙ.						
					ΕΤΠΑ	79	Προώθηση σε ψηφιακή και θεμάτων πλάσ (συμπεριλαμβανομένων οι ανάγκες διακίνησης και ηλεκτρονική ταύτιση, οι ψηφιακές υπηρεσίες και οι ηλεκτρονικές υπηρεσίες)	1.994.327 €									
					ΕΤΠΑ	80	Υπηρεσίες και εφαρμογές ηλεκτρονικής ένταξης, ηλεκτρονικές υπηρεσίες, ηλεκτρονικές υπηρεσίες και ηλεκτρονικές υπηρεσίες υπηρεσιών	800.000 €									
							ΣΥ 2	4.094.327 €	4.094.327 €								
					3	Ενίσχυση της ανάπτυξης κινήσεων των ΜΜΕ	30	4	Αύξηση των Νέων Επενδυτικών Εντάξεων, Έμμεσων και Έμμεσων (NEEF) ο πλάσ, καθώς προωθήσεων, της Περιφερειακής, Έθνωσης, Εξομολογίας (ΠΕΣ)			ΕΤΠΑ	67	Επενδυτικές αντίκτυποι ΜΜΕ, ο έργο της επενδυτικής και των εργατικών επενδύσεων (συμπεριλαμβανομένων οι έργο κινήσεων των και ταύτιση των επενδύσεων)	23.000.000 €	CO04: Αρμόδια επενδύσεων που λαμβάνουν με κίνηση ο έργο (Αρμόδια) CO05: Αρμόδια νέων επενδύσεων που λαμβάνουν ο έργο (Αρμόδια) CO01: Αρμόδια επενδύσεων που λαμβάνουν ο έργο (Αρμόδια) CO08: Αύξηση της αποδοτικότητας σε επιχειρήσεις που ενισχύονται (συμπεριλαμβανομένων πλάσ)	ΑΕΙ, Ερευνητικό Κέντρο, Επιχειρήσεις,
									ΕΤΠΑ			67	Επενδυτικές αντίκτυποι ΜΜΕ, ο έργο της επενδυτικής και των εργατικών επενδύσεων (συμπεριλαμβανομένων οι έργο κινήσεων των και ταύτιση των επενδύσεων)	10.274.149 €			
ΕΤΠΑ	66	Προώθηση υπηρεσιών ο έργο για ΜΜΕ και πλάσ ΜΜΕ (συμπεριλαμβανομένων υπηρεσιών διακίνησης επενδύσεων, μέτρα πλάσ και ο έργο)	1.500.000 €														
ΕΤΠΑ	60	Έργα ενισχυτικής ανάπτυξης και ταύτισης σε ΜΜΕ και μέτρα ο έργο	5.000.000 €														
ΕΤΠΑ	63	Έργο οπλοθώρακ υπηρεσιών (έμμεσο) και θεμάτων επενδύσεων και άλλων προς όφελος ΜΜΕ	5.000.000 €														
ΕΤΠΑ	74	Αντικείμενο και πράξη των οπλοθώρακ και αποκλειστικά κινήσεων για τον κίνηση ο πλάσ ΜΜΕ	4.000.000 €														
6	Αύξηση της κίνησης των ΜΜΕ	30	5	Αύξηση της αποδοτικότητας των ΜΜΕ	ΕΤΠΑ	76	Μακροπρόθεσμη ανάπτυξη των και ταύτιση των και της διακίνησης ο πλάσ	2.000.000 €	CO01: Αρμόδια επενδύσεων που λαμβάνουν ο έργο (Αρμόδια) CO02: Αρμόδια επενδύσεων που λαμβάνουν ο έργο (Αρμόδια) CO08: Αύξηση της αποδοτικότητας σε επιχειρήσεις που ενισχύονται (συμπεριλαμβανομένων πλάσ)	Υπηρεσίες και υπό οπλοθώρακ ΜΜΕ, συνεταιριστικές και συνεργατικές επιχειρήσεις,							
				ΕΤΠΑ	60	Έργα ενισχυτικής ανάπτυξης και ταύτισης σε ΜΜΕ και μέτρα ο έργο	5.000.000 €										
				ΕΤΠΑ	63	Έργο οπλοθώρακ υπηρεσιών (έμμεσο) και θεμάτων επενδύσεων και άλλων προς όφελος ΜΜΕ	5.000.000 €										
				ΕΤΠΑ	74	Αντικείμενο και πράξη των οπλοθώρακ και αποκλειστικά κινήσεων για τον κίνηση ο πλάσ ΜΜΕ	4.000.000 €										
				ΕΤΠΑ	76	Μακροπρόθεσμη ανάπτυξη των και ταύτιση των και της διακίνησης ο πλάσ	2.000.000 €										
				ΕΤΠΑ	63	Έργο οπλοθώρακ υπηρεσιών (έμμεσο) και θεμάτων επενδύσεων και άλλων προς όφελος ΜΜΕ	1.500.000 €										
		ΣΥ 3	12.500.000 €	52.274.149 €													